

ORAC<sup>®</sup>  
DECOR

FREE YOUR  
*PERSONALITY*

ORAC<sup>®</sup>  
DECOR

# FREE YOUR *PERSONALITY*

## en

Show who you are.

Whoever you are, wherever you live, you are you and you want to show it. In your house, in your environment, in the place you call home. Find your own style and put your personality in the spotlight. Whether you prefer a masterful modern or character-filled classic style, this collection of original skirting boards, elegant cornices, stylish panel mouldings and innovative indirect lighting will transform your house into a dream home. A unique place that says who you are and how you approach life. But enough about us: let's talk about you.

## ru

Покажите, кто Вы на самом деле.

Кем бы Вы ни были, где бы Вы не жили, Вы - это Вы и Вы хотите это показать. В окружающем мире и в том месте, которое Вы называете домом. Найдите свой собственный стиль и поместите свою индивидуальность в центр внимания. Предпочитаете ли Вы свободный современный или характерный классический стиль, коллекции оригинальных плинтусов, элегантных карнизов, стильных молдингов и инновационных карнизов для скрытого освещения превратят ваш дом в дом мечты, отражающий вашу личность. Уникальное место, которое говорит, кто Вы и как относитесь к жизни. Но достаточно разговоров о нас: давайте поговорим о Вас.

## pl

Pokaż kim jesteś.

Kimkolwiek jesteś, gdziekolwiek mieszkasz masz swój charakter, swoją osobowość i chcesz to pokazać zarówno w domu jak i wśród otoczenia, w którym się znajdujesz. Znajdź swój własny styl i wyróżnij swoją osobowość. Niezależnie od tego czy preferujesz nowoczesny czy pełen charakteru klasyczny styl, prezentowana przez nas kolekcja pełna jest eleganckich gzymsów, stylowych i oryginalnych listew zarówno przypodłogowych jak i sufitowych oraz innowacyjnych rozwiązań oświetleniowych, które sprawią, że twój dom zmieni się w pełny charakteru dom twoich marzeń. Spraw, aby stał się on wyjątkowym miejscem, które mówi kim jesteś i jak podchodzisz do życia.

## ar

أظهروا من أنتم.

كائنًا من كنتم، أينما كنتم تعيشون، أنتم انفسكم وتريدون أن تظهروا ذلك. في منزلكم، في البيئة الخاصة بكم، في المكان الذي تعتبرونه بيتكم. جدوا أسلوبكم الخاص واظهروا شخصيتكم. سواء كنتم تفضلون الطراز الحديث المتقن او الكلاسيكي ذات طابع مميز، فإن هذه المجموعة من النعلات البديعة، الكرانيش الأنيقة، قوالب الجدران المميزة، والإضاءة غير المباشرة المبتكرة، ستحول منزلكم إلى منزل الأحلام المفعم بالشخصية. مكان فريد من نوعه يقول من أنتم وكيف تقاربون الحياة. ولكن كفا كلاما عنا: دعونا نتحدث عنكم.

## fr

Montrez qui vous êtes.

Qui que vous soyez. Quel que soit l'endroit où vous habitez. Vous êtes vous et vous voulez le montrer. Dans votre logement, dans votre environnement, dans l'endroit que vous considérez comme votre foyer. Affirmez votre propre style et mettez votre personnalité en avant. Carrément moderne ou typiquement classique : cette collection de plinthes originales, de corniches et de cimaises élégantes et d'éclairage indirect innovant va transformer votre maison en un lieu de rêve éclatant de caractère. Un endroit unique qui révèle votre personnalité et votre manière de voir la vie. Mais assez parlé de nous: qui êtes-vous ?



# Content

en

**06** Your style, your space  
 08 Hall  
 18 Living room  
 32 Kitchen  
 44 Bathroom  
 54 Bedroom  
 62 Projects  
 80 Materials  
**82** Product Overview  
 84 Cornice Mouldings  
 104 Panel Mouldings  
 114 Skirting  
 126 Indirect Lighting  
 138 Deco Elements  
 154 The Perfect Finish  
 156 Flexible Products

ru

**06** Ваш стиль, ваше пространство.  
 08 Зал  
 18 Гостиная  
 32 Кухня  
 44 Ванная комната  
 54 Спальня  
 62 Проекты  
 80 Материалы  
**82** Ассортимент  
 84 Карнизы  
 104 Молдинги  
 114 Плинтусы  
 126 Скрытое Освещение  
 138 Декоративные элементы  
 154 Идеальный финиш  
 156 Гибкие профили

pl

**06** Twój styl, twoja przestrzeń.  
 08 Hol  
 18 Pokój dzienny  
 32 Kuchnia  
 44 łazienka  
 54 Sypialnia  
 62 Projekty  
 80 Materiały  
**82** Przegląd Produktów  
 84 Gzymsy  
 104 Profile ścienne  
 114 Listwy przypodłogowe  
 126 Listwy oświetleniowe  
 138 Elementy dekoracyjne  
 154 Idealne Wykończenie  
 156 Produkty Elastyczne

ar

**06** أسلوبكم، مساحتكم.  
 08 مدخل  
 18 صالون  
 32 مطبخ  
 44 حمام  
 54 غرفة نوم  
 62 مشاريع  
 80 المواد  
**82** نظرة عامة على المنتجات  
 84 كرائيش  
 104 قوالب للجدران  
 114 نعلات  
 126 إضاءة غير مباشرة  
 138 أصناف للزينة  
 154 مظهر نهائي مثالي  
 156 المنتجات المرنة

fr

**06** Votre style, votre espace.  
 08 Hall  
 18 Séjour  
 32 Cuisine  
 44 Salle de bains  
 54 Chambre à coucher  
 62 Projets  
 80 Matériaux  
**82** Aperçu Produits  
 84 Corniches  
 104 Cimaises  
 114 Plinthes  
 126 Eclairage Indirect  
 138 Eléments Décoratifs  
 154 La Finition Parfaite  
 156 Produits Flexibles

# Your style, your space.

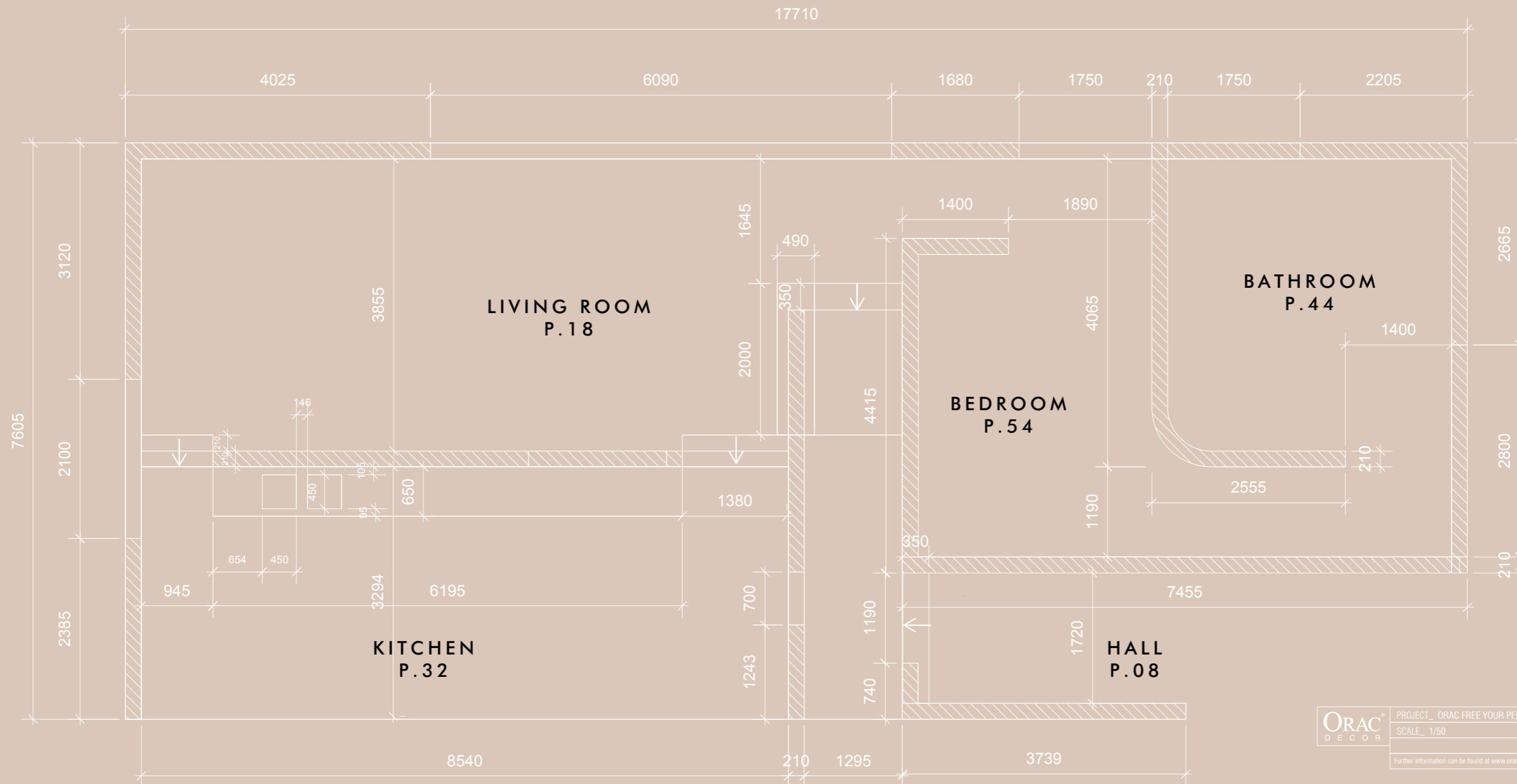

ORAC <sup>®</sup> DECOR	PROJECT_ ORAC FREE YOUR PERSONALITY HOUSE	Berkortstraat 82 8400 Doornik, België T +32 (0)59 80 32 52 F +32 (0)59 80 28 10 info@oracdecor.com www.oracdecor.com
	SCALE_ 1/50	
Further information can be found at <a href="http://www.oracdecor.com">www.oracdecor.com</a>		Version 1.0

**en**

Your style, your space.

From living room to bedroom, kitchen to bathroom: be inspired by our projects and create your own dream world. The only limit is your own creativity. Welcome to your interior.

**ru**

Ваш стиль, ваше пространство.

От гостиной и до спальни, от кухни и до ванной комнаты: вдохновляйтесь нашими интерьерами и создавайте ваш собственный волшебный мир. Вас остановит только Ваша креативность. Добро пожаловать в интерьер Вашей мечты!

**pl**

Twój styl, twoja przestrzeń.

Od salonu po sypialnię, kuchnię i łazienkę inspiruj się naszymi projektami i stwórz swój własny wymarzony świat. Jedynym ograniczeniem jest twoja własna wyobraźnia i kreatywność. Witaj w świecie marzeń.

**ar**

أسلوبكم، مساحتكم.

من الصالون إلى غرفة النوم، من المطبخ إلى الحمام: استوحوا من مشاريعنا واخلقوا عالم الأحلام الخاص بكم. الحد الوحيد هو إبداعكم الشخصي. أهلاً بكم داخل منزلكم.

**fr**

Votre style, votre espace.

Du salon à la chambre à coucher, de la cuisine à la salle de bains : laissez-vous inspirer par nos idées et créez votre propre univers de rêve. Votre créativité sera votre seule limite. Bienvenue chez vous.

9:00am *In the*  
**HALL**



A BITE OF  
***PERSONALITY***



## Light in the darkness.

Create your own  
unique fixtures.



**ru**

Свет во тьме.  
Создайте свои уникальные  
устройства.

**pl**

Światło w ciemności.  
Stwórz własne unikalne wystroje  
wnętrz.

**ar**

ضوء في الظلام.  
اخلقوا الإضاءة الخاصة بكم .

**fr**

Lumière dans l'obscurité.  
Créez votre espace unique.

HALL

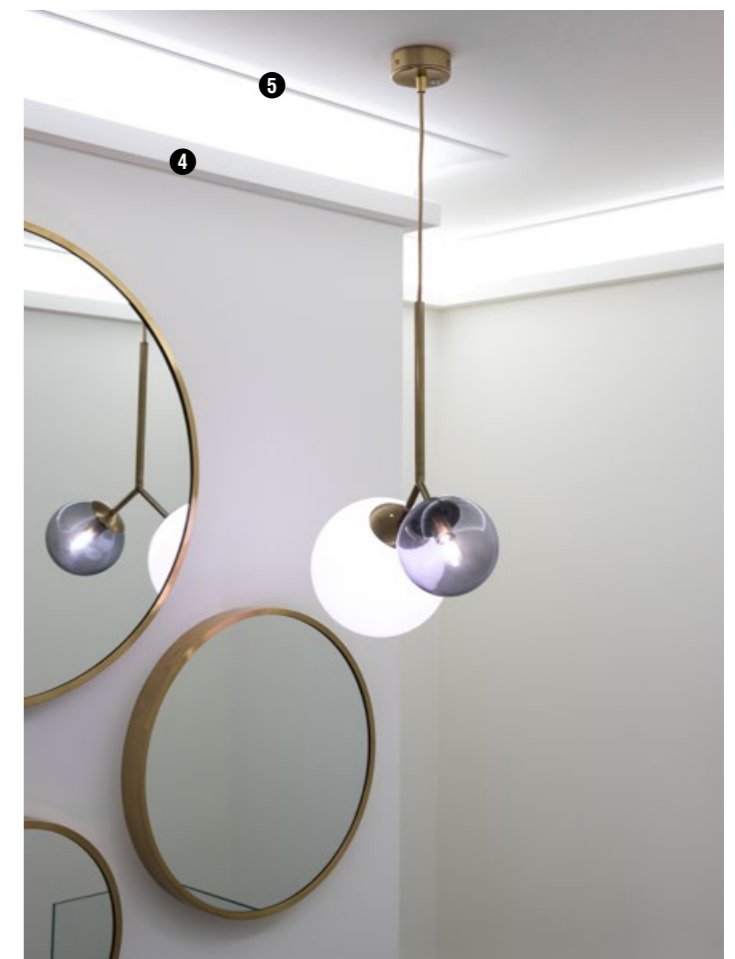

- ❶ C380 p.131
- ❷ C383 p.131
- ❸ SX181 p.120
- ❹ C380 p.131
- ❺ C991 p.89
- ❻ C357 p.128
- ❼ DX157-2300 p.118

- 1 P8030 p.106
- 2 P4020 p.106
- 3 SX118 p.120
- 4 C339 p.90

HALL







**ru**

Вдохните жизнь в серые стены.

**pl**

Przekształć puste ściany w przyciągającą wzrok elewację.

**ar**

حولوا الجدران العارية إلى مساحات ملفتة للنظر.

**fr**

Des murs dépouillés accrocheront instantanément le regard.

HALL

- 1 DX121-2300 p.112
- 2 SX155 p.119
- 3 D503 p.151
- 4 SX122 p.118
- 5 P8030 p.106
- 6 C339 p.90



Transform bare walls into eye-catching elevations.

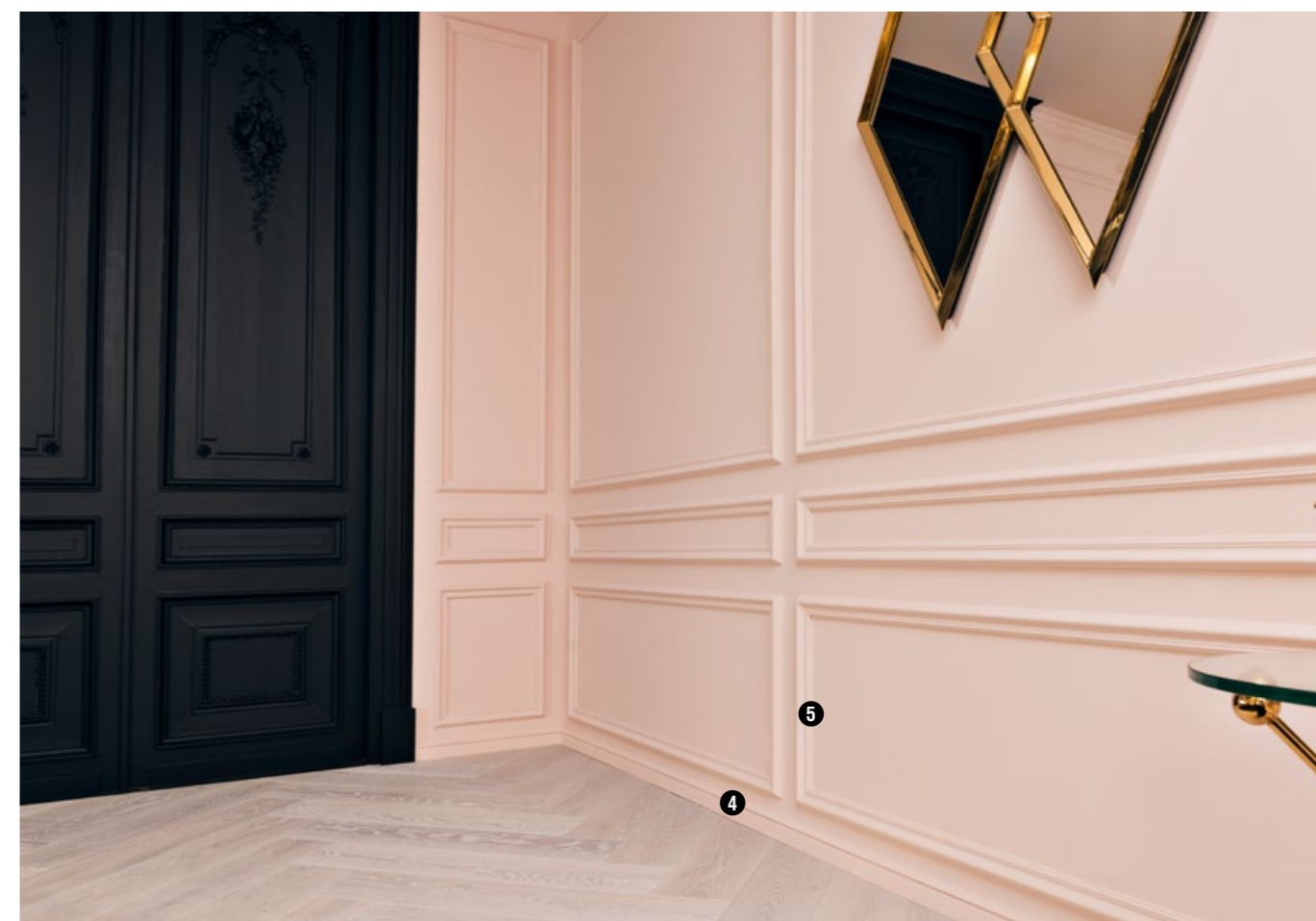
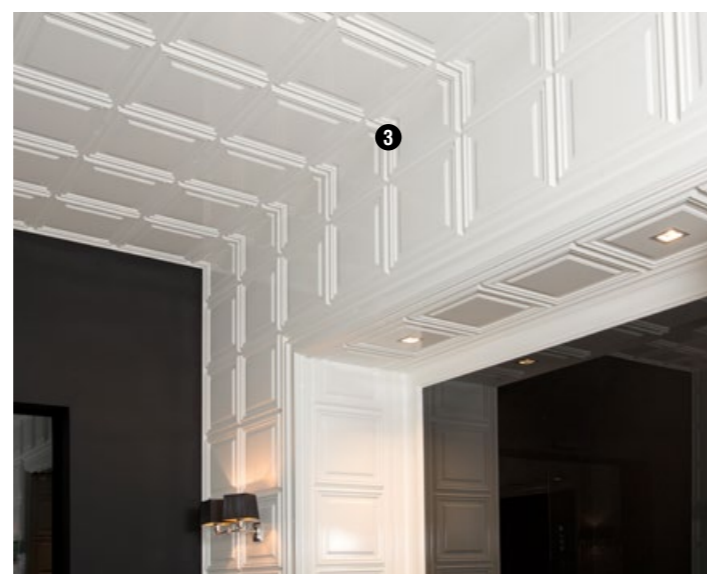

# Who said your hall needs to be a dark and boring space?

HALL



1 C381

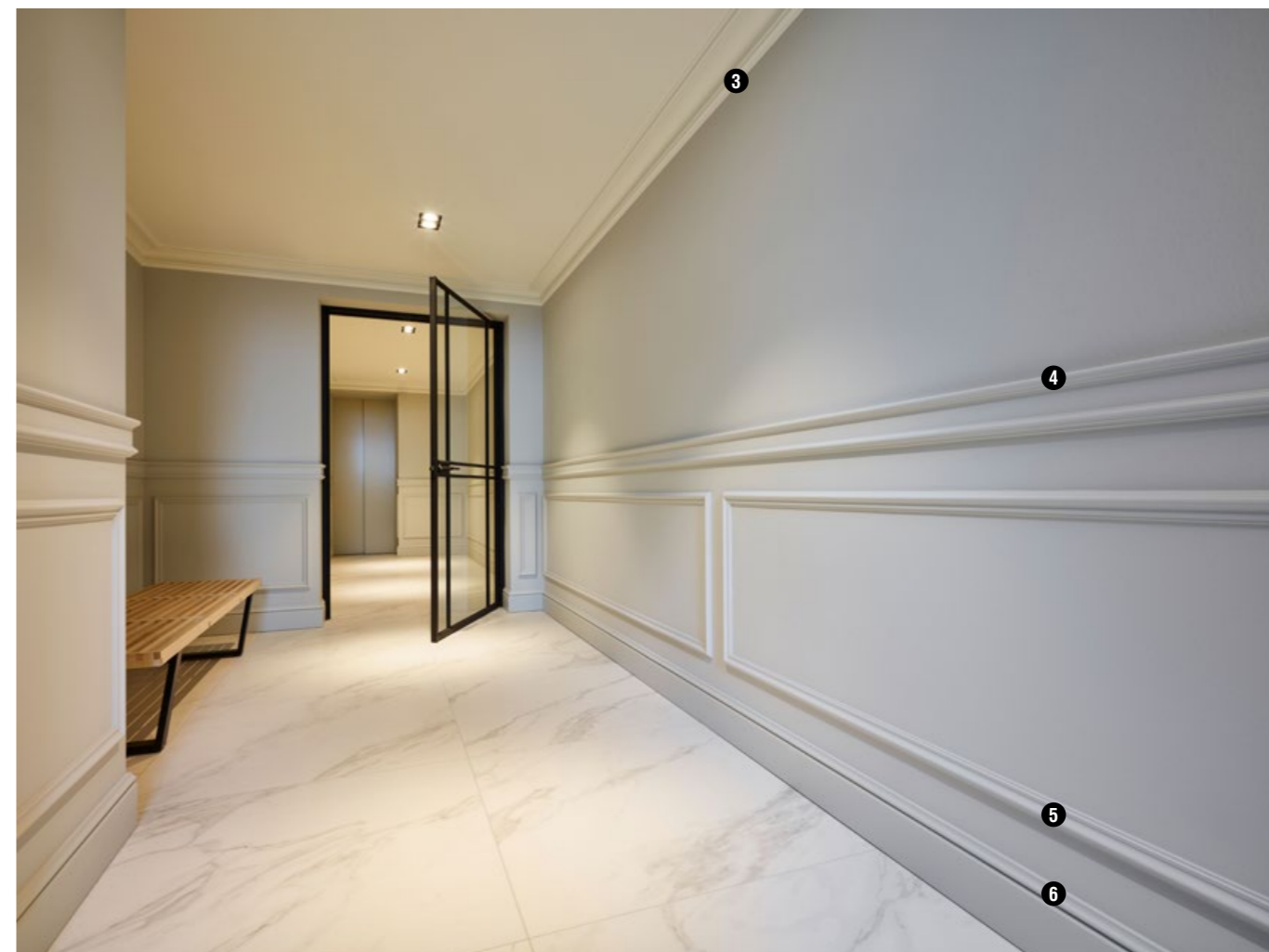

**ru**

Кто сказал, что коридор должен быть самым тёмным и скучным местом в доме?

**ar**

من قال أن المدخل يجب أن يكون مظلمًا ومملًا؟

**pl**

Kto powiedział, że powierzchnie w twoim domu muszą być mrocznymi i nudnymi przestrzeniami?

**fr**

Votre hall est un espace sombre et ennuyeux ? Il y a plein de possibilités !

1 C381 p.131

2 SX181 p.120

3 C341 p.87

4 DX121-2300 p.112

5 P8030 p.106

6 SX118 p.120



*PERSONALITY*  
IS YOUR BEST OUTFIT

9:00pm *In the*  
*LIVING ROOM*



1

1

2



3

4

5

6

1 C380 p.131

2 SX181 p.120

3 C902 p.129

4 P8020 p.106

5 P8050 p.108

6 SX118 p.120



2 SX181

*LIVING ROOM*

## LIVING ROOM

**ru**

**Выигрышная комбинация.**  
Установите скрытое освещение  
внутри карниза для создания  
эффекта дополнительного  
пространства.

**pl**

**Łączenia wygrywają.**  
Dla uzyskania efektu bardziej  
przestronnego pomieszczenia  
umieść oświetlenie pod listwą.

**ar**

**تركيبة موفقة.**  
ضعوا الإضاءة غير المباشرة تحت الكورنيش  
لتظهر المساحة أكثر اتساعاً.

**fr**

**Combinaison gagnante.**  
Placez votre éclairage indirect  
sous votre corniche pour une  
sensation d'espace.

- ❶ C393 p.90
- ❷ C383 p.131
- ❸ SX181 p.120
- ❹ C990 + 2XP9900 p.92
- ❺ C381 p.131



❷ C383

## A winning combination.

Place your indirect lighting under your cornice for a more spacious effect.



❺ C381



❸



**ru**

Превратите стену в чистый холст. Наши молдинги превратят стены в произведение искусства.

**pl**

Użyj ściany jako płótna, a nasze listwy przysufitowe zmienią twoje ściany w dzieło sztuki.

**ar**

استعملوا الحائط كلوحة. قوالب الجدران ستحول حائطكم إلى تحفة فنية.

**fr**

Le mur comme canevas. Transformez votre mur en œuvre d'art grâce à nos cimaises.



Our panel mouldings will transform your wall into a work of art.

Use your wall as a blank canvas.



- 1 P9010 p.107
- 2 P4020 p.106
- 3 P8020 p.106
- 4 SX118 p.120
- 5 PX103 p.110
- 6 SX155 p.119
- 7 C219 p.93

LIVING ROOM





LIVING ROOM



- ❶ P8030 p.106
- ❷ C344 p.95
- ❸ P8020 p.106
- ❹ P4020 p.106
- ❺ SX118 p.120

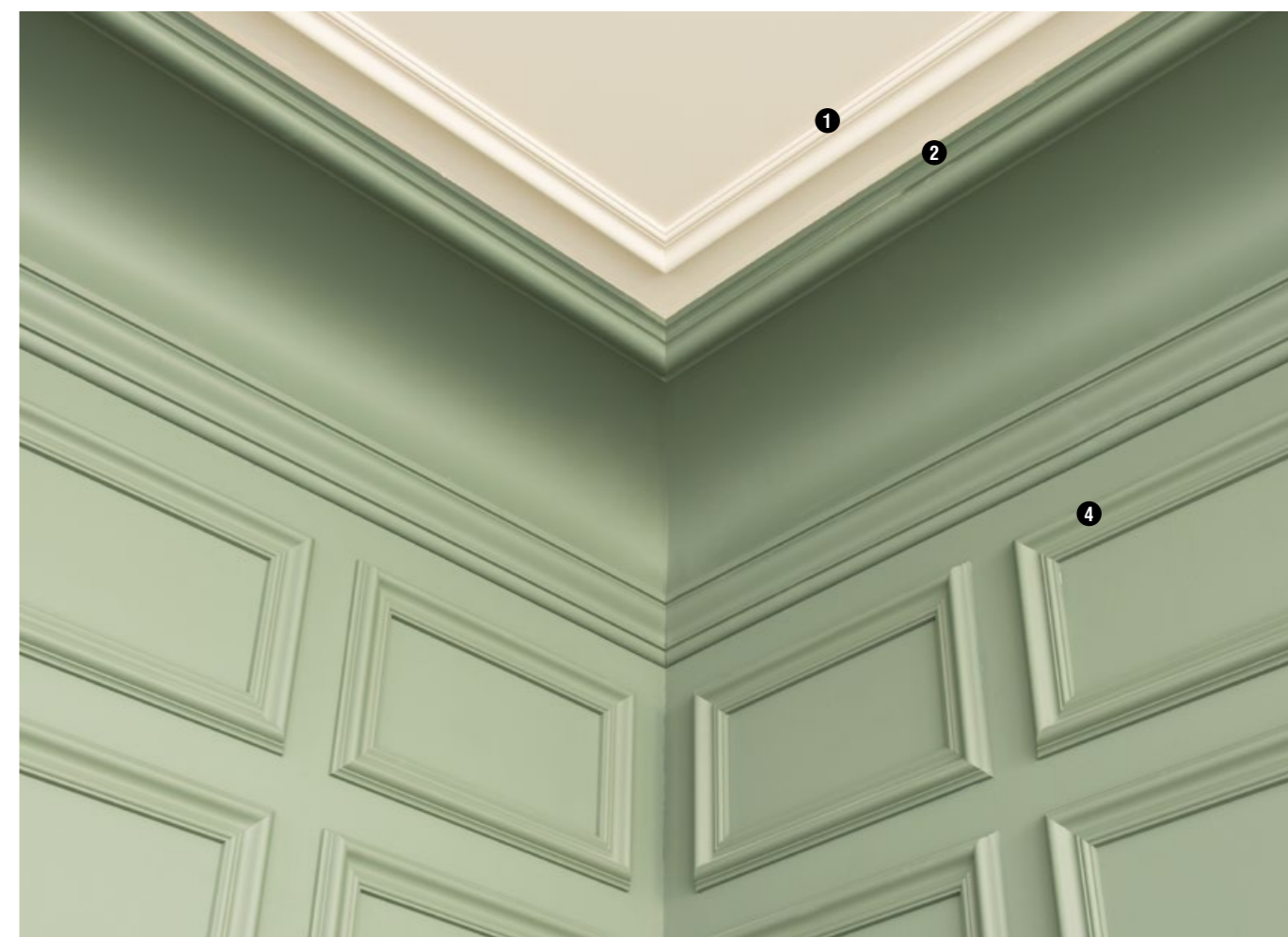

Instant  
class.

Panelling  
will take your space  
to the next level.

**ru**

Мгновенный эффект.  
Оформление пространства  
молдингами поможет Вам  
перейти на следующий  
уровень.

**pl**

Efekt będzie natychmiastowy.  
Nasze listwy przeniosą twoją  
przestrzeń na wyższy poziom.

**ar**

أناقة فورية.  
تليسة الجدران تعطي المساحة بعدا آخر.

**fr**

La classe instantanée.  
Un lambris discret  
élève l'espace.



## Make spaces appear higher.

Paint the cornice moulding  
along with the ceiling.

### ru

Сделайте пространство  
визуально выше.  
Окрасьте карниз в один цвет с  
потолком.

### pl

Spraw, aby pomieszczenia  
optycznie wyglądały na wyższe.  
Pomaluj listwy karniszowe na ten  
sam kolor co sufit.

### ar

إجعلوا الغرفة تبدو أكثر ارتفاعاً.  
إدهنوا الكورنيش والسقف باللون ذاته.

### fr

Agrandissez visuellement  
votre espace.  
Peignez les corniches dans la  
même couleur que le plafond.

## LIVING ROOM

❶ C392 p.95

❷ PX116 p.111

❸ SX181 p.120

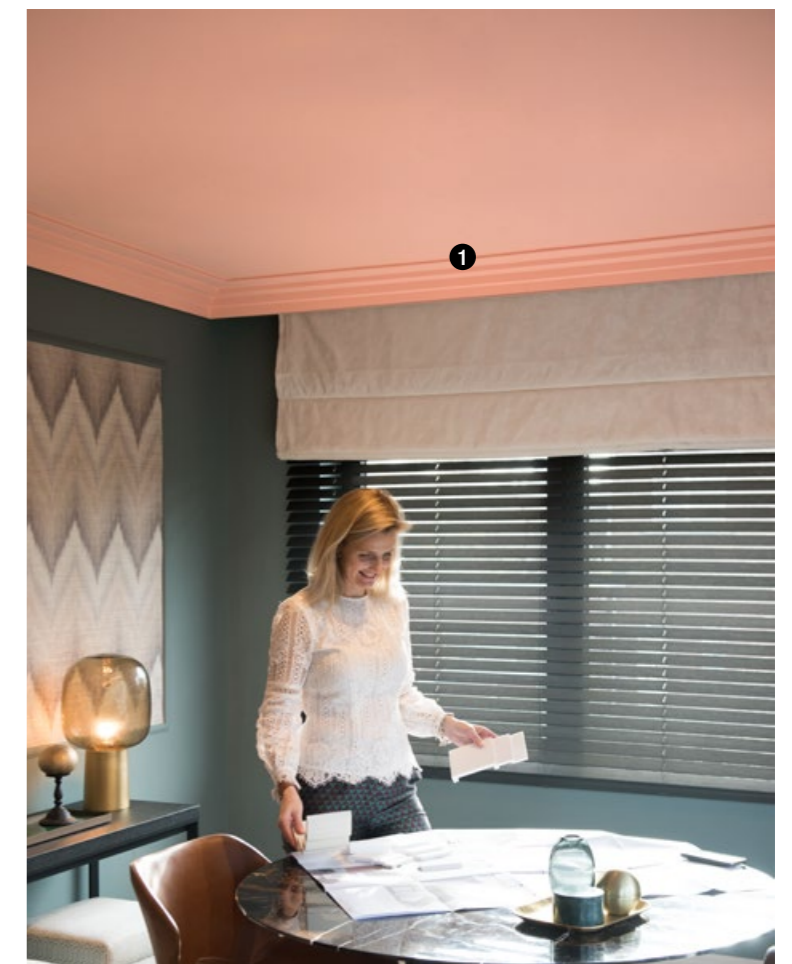
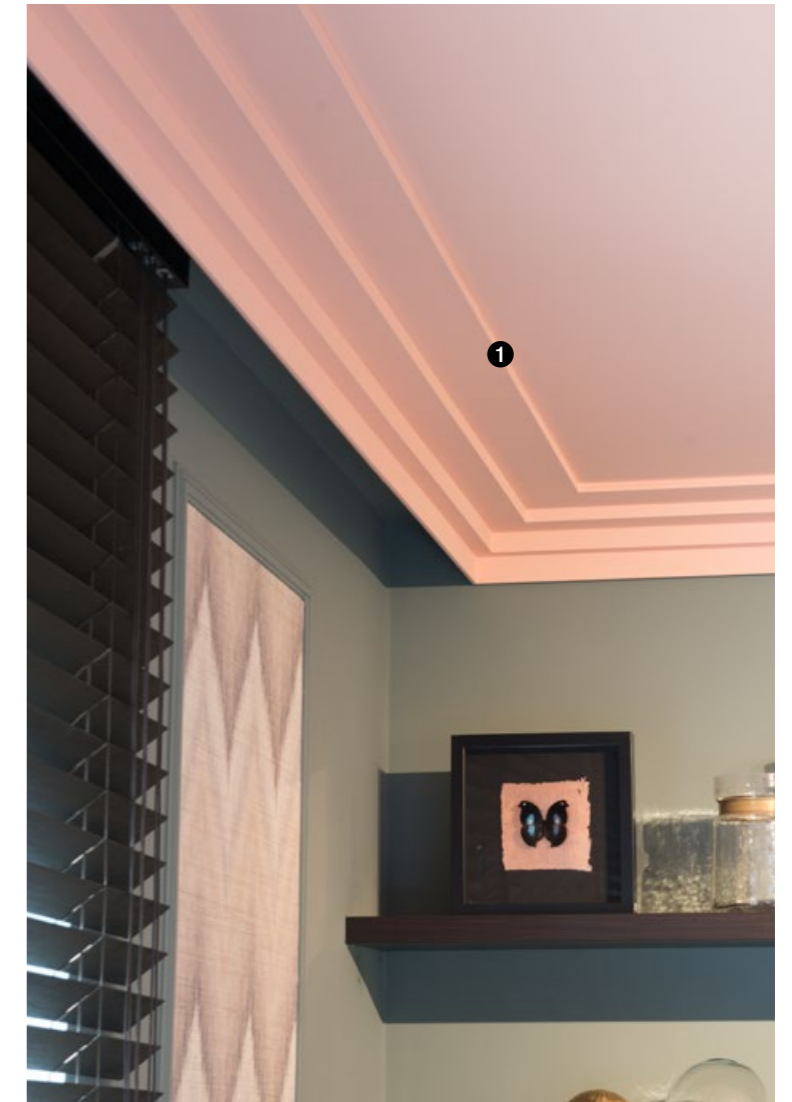





1 C354 p.86



*LIVING ROOM*



4:00pm *In the*  
***KITCHEN***



***PERSONALITY***  
IS THE BEST EXCUSE

# Elegant transition.

Our cornice mouldings will tastefully hide any small imperfections between the wall and the ceiling.



## KITCHEN

3 C990 + 2x P9900

### ru

**Изящный переход.**  
Наши карнизы со вкусом скроют любые мелкие недостатки между стеной и потолком.

### pl

**Eleganckie przejście.**  
Nasze listwy karniszowe subtelnie ukryją wszelkie drobne niedoskonałości między ścianą a sufitem.

### ar

**تدرج أنيق.**  
الكرانيش تخفي العيوب الصغيرة بين الجدار والسقف.

### fr

**Transition élégante.**  
Nos corniches dissimulent subtilement les petites imperfections entre le mur et le plafond.

1 C991 p.89

2 SX180 p.120

3 C990 + 2x P9900 p.92

4 SX181 p.120

*KITCHEN*



1

2

3

4

- 1 C344 p.95
- 2 P8030 p.106
- 3 P4020 p.106
- 4 SX118 p.120



4 SX118

*KITCHEN*

- ❶ CB503 p.101
- ❷ DX157-2300 p.118
- ❸ DX162-2300 p.111
- ❹ PX120 p.111
- ❺ R66 p.146



**ru**

Графические линии и узоры подчеркнут интерьер.

**pl**

Graficzne linie i wzory podkreślą wystrój twojego wnętrza.

**ar**

الخطوط الجرافيكية تبرز المساحة الداخلية.

**fr**

Les lignes et les modèles graphiques rendent votre intérieur plus dynamique.

# Graphic lines and patterns

accentuate the interior.





*KITCHEN*



**ru**

**Будьте оригинальнее.**  
Кто сказал, что установить молдинги возможно только внизу стены?

**pl**

**Bądź oryginalny.**  
Kto powiedział, że panele muszą być ułożone do samego dołu?

**ar**

كونوا مبدعين.  
من قال أن التليسة يجب أن تكون على اسفل الجدار؟

**fr**

**Soyez original.**  
Qui a dit que les lambris devaient aller au fond ?

**Be original.**

Who says panelling has to go at the bottom?

- ❶ C217 p.88
- ❷ PX113 p.111
- ❸ SX137 p.119



# Stately cornice mouldings

are the perfect finish  
for your space.

**ru**

Торжественные карнизы станут идеальной финишной отделкой пространства.

**pl**

Okazale listwy karniszowe są idealnym wykończeniem każdej przestrzeni.

**ar**

الكرانيش الفخمة تضيفي على المساحة اللمسة النهائية المثالية.

**fr**

Des corniches imposantes terminent parfaitement votre espace !

*KITCHEN*



1 C343 p.94

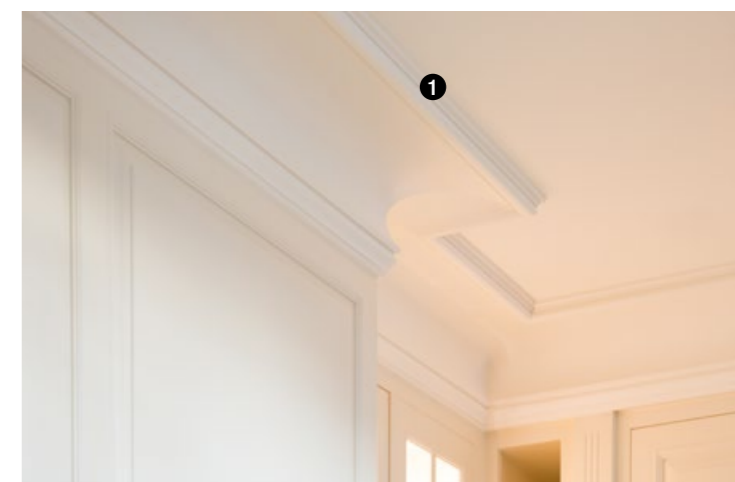

WEAR YOUR  
***PERSONALITY***  
WITH PRIDE



11:00am *In the*  
***BATHROOM***



❶ DX174-2300 p.150

❷ PX175 p.111

❸ D340 p.150

❹ SX173 p.119



*BATHROOM*



**Water-resistant.** ——— Your bathroom deserves a beautiful finish too.

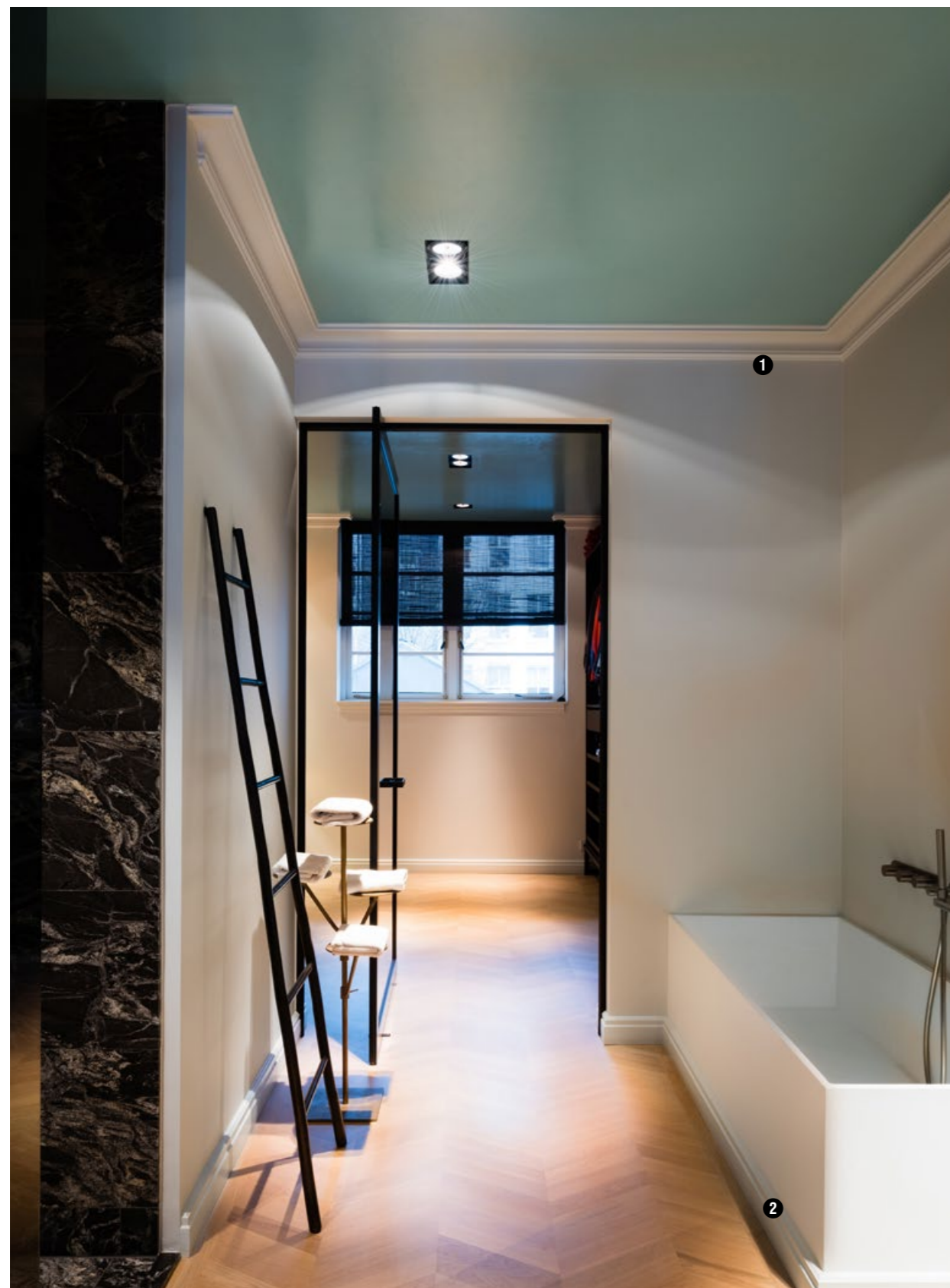

**ru**

Не бояться воды.  
Ваша ванная комната тоже заслуживает красивую отделку.

**pl**

Wodoodporne.  
Twoja łazienka również zasługuje na piękne wykończenie.

**ar**

مقاومة للماء  
حمامكم أيضا يستحق أن يكون له مظهر جميل.

**fr**

Résistant à l'eau.  
Votre salle de bains aussi mérite une jolie finition !

❶ C341 p.87

❷ SX155 p.119

❸ SX181 p.120

## BATHROOM

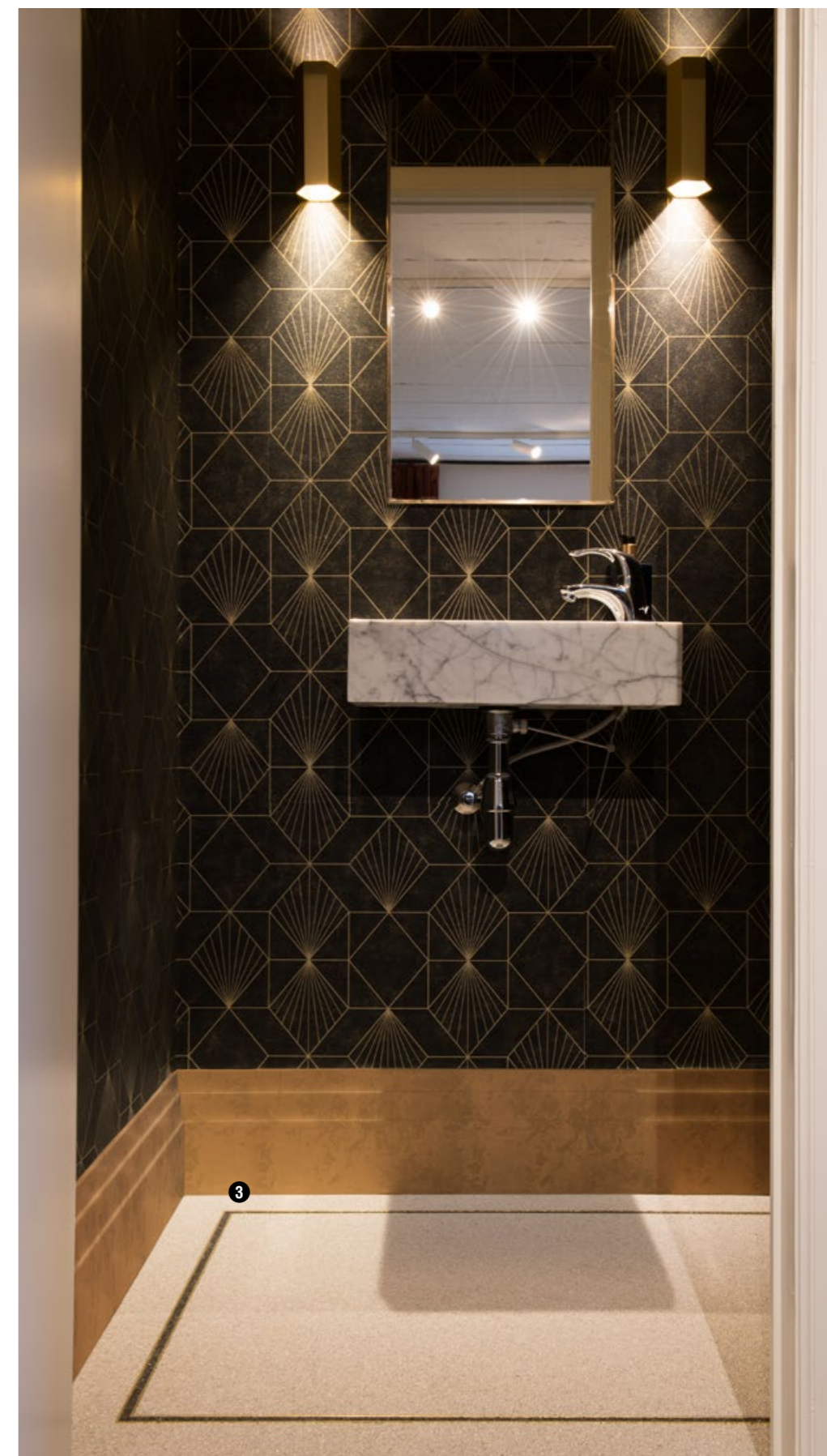

# Go multifunctional.

Give your  
entire space  
a consistent,  
sleek look.

**ru**

Выберите  
многофункциональность.  
Создайте Вашему  
пространству концептуальный  
и цельный вид.

**pl**

Podążaj za wielofunkcyjnością.  
Nadaj całej przestrzeni spójny,  
elegancki wygląd.

**ar**

استعملوا القوالب المتعددة الإستعمالات.  
امنحوا المساحة بأكملها مظهرا متسقا  
وأنيقا.

**fr**

Osez le multifonctionnel !  
Créez une unité et donnez un  
look épuré à votre espace.

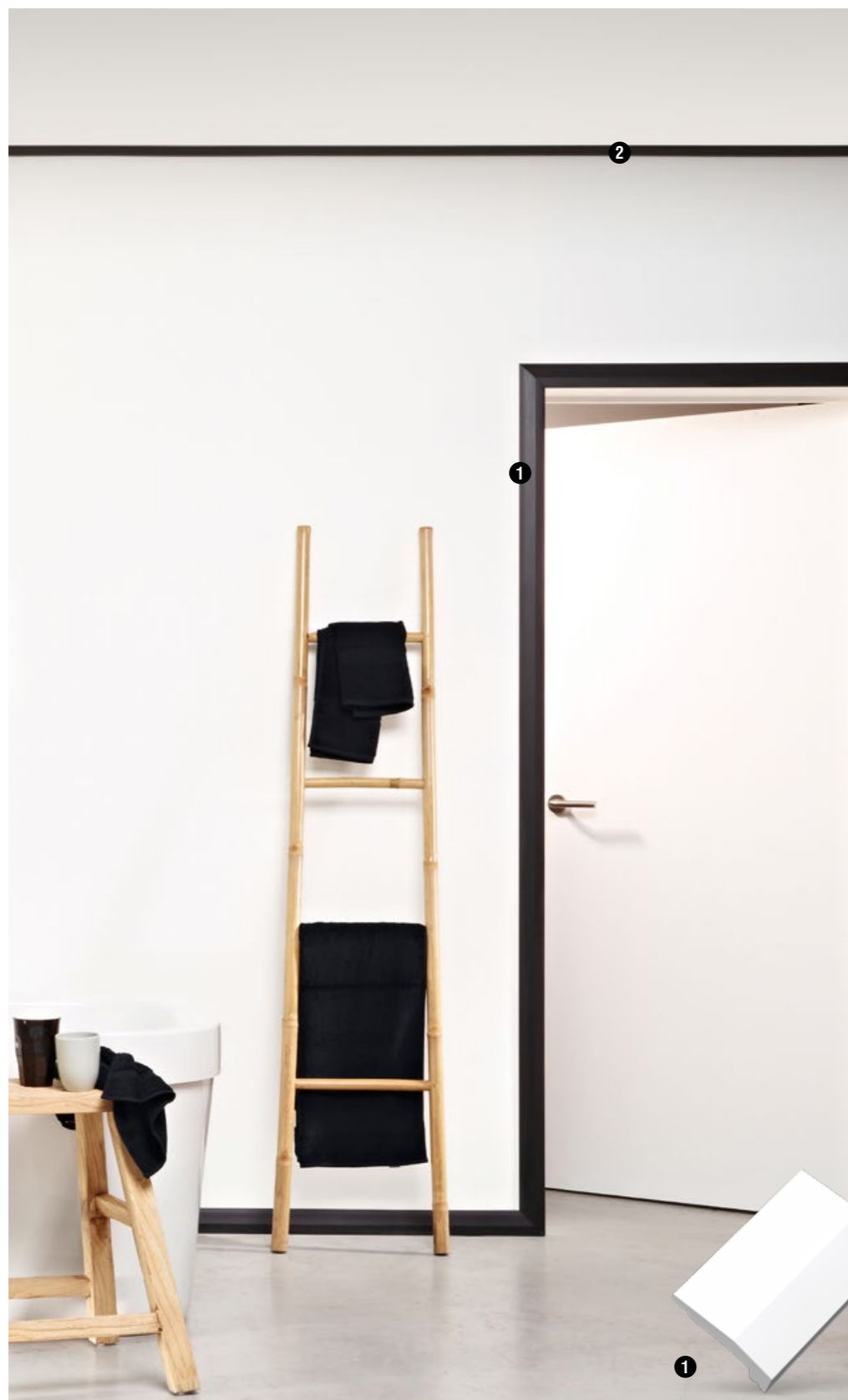

1 DX159-2300 p.124

2 DX162-2300 p.98

3 C393 p.90

4 SX181 p.125



3 C393



*BATHROOM*



52

*BATHROOM*



- ❶ C341 p.87
- ❷ P8050 p.108
- ❸ SX118 p.120

53  
BATHROOM

# PERSONALITY

DESERVES A  
PRIVATE SPACE



2:00pm *In the*  
**BEDROOM**

BEDROOM

Good  
night.

Turn your bedroom  
into a true gem.



- ❶ CX127 p.100
- ❷ PX120 p.111
- ❸ PX103 p.110
- ❹ PX116 p.110
- ❺ SX137 p.119

Доброй ночи.  
Превратите свою спальню в жемчужину.

Dobranoc.  
Zmień swoją sypialnię w prawdziwą perłę.

طابت ليلتكم.  
حولوا غرفة نومكم إلى جوهرة حقيقية.

Bonne nuit.  
Transformez votre chambre à coucher en un véritable petit paradis.

*BEDROOM*



❶ C341 p.87

❷ SX155 p.119

❷ SX155



# Light up the room.

Indirect lighting will take your space  
to a new level.

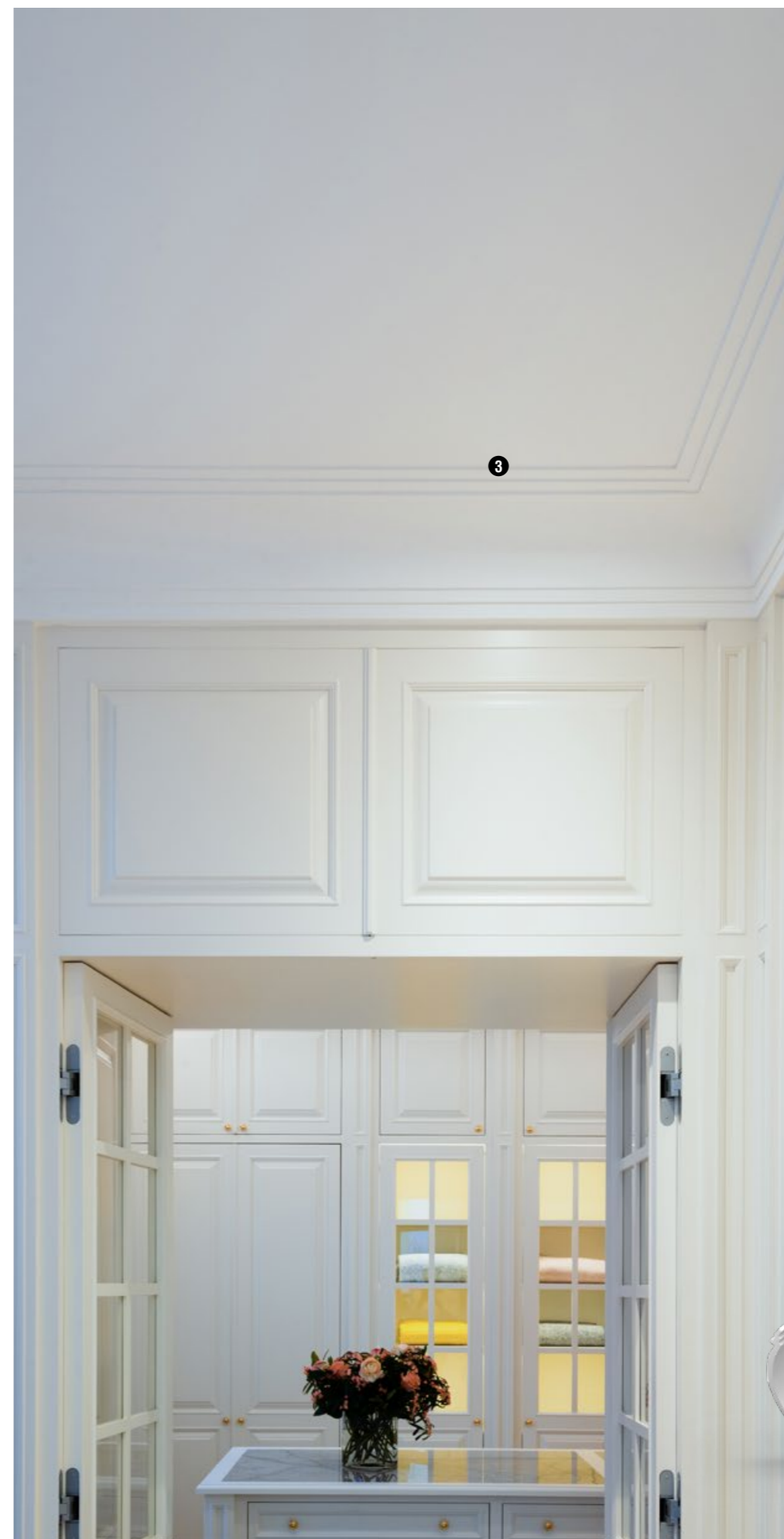

**ru**

Добавьте комнате света.  
Скрытое освещение перенесёт  
пространство на новый  
уровень.

**pl**

Rozświetl pokój.  
Pośrednie oświetlenie przeniesie  
twoją przestrzeń na nowy  
poziom.

**ar**

أضيئوا الغرفة.  
الإضاءة غير المباشرة سوف تضيي على  
غرفتكم لمسة راقية.

**fr**

Illuminez la pièce.  
L'éclairage indirect donne une  
certaine classe à la pièce.

## BEDROOM

❶ C990 + P9900 p.92

❷ C380 p.131

❸ C990 + 2xP9900 p.92



❸ C990 + 2x P9900





# PROJECTS

---

# Wake up in Palm Springs

— Casa Decor (es)



**en**

This interior takes you back to the iconic American architecture of the 1970s in Palm Springs. Interior specialist Patricia Bustos de la Torre gives this bedroom and bathroom the summer vibes of California with some soft pastels and curved shapes.

**ru**

Этот интерьер перенесёт Вас в прошлое к культовой американской архитектуре 1970-х в Палм Спрингс. Дизайнер интерьера Патрисия Бустос де ла Торре привнесла в спальню и ванную комнату летние волны Калифорнии с мягкими пастельными тонами и изогнутыми формами.

**pl**

To wnętrze przenosi cię do kultowej architektury z lat 70. w Palm Springs. Patricia Bustos de la Torre – specjalista ds. wystroju wnętrz, wykorzystując delikatne pastele i faliste kształty, nadaje tej sypialni i łazience letni klimat Kalifornii.

**ar**

هذه المساحة الداخلية تعود بكم إلى الهندسة المعمارية الأمريكية الشهيرة في السبعينات في بالم سبرينغز. تعطي الإختصاصية في التصميم الداخلي باتريشيا بوستوس دي لا توري غرفة النوم هذه وحمامها أجواء كاليفورنيا الصيفية بواسطة ألوان باستيل ناعمة وخطوط منحنية.

**fr**

Cet intérieur rappelle l'architecture américaine typique des années '70 à Palm Springs. La spécialiste de l'intérieur, Patricia Bustos de la Torre, traduit l'atmosphère estivale dans une chambre à coucher et dans une salle de bains à l'aide de doux tons pastel et de courbes.

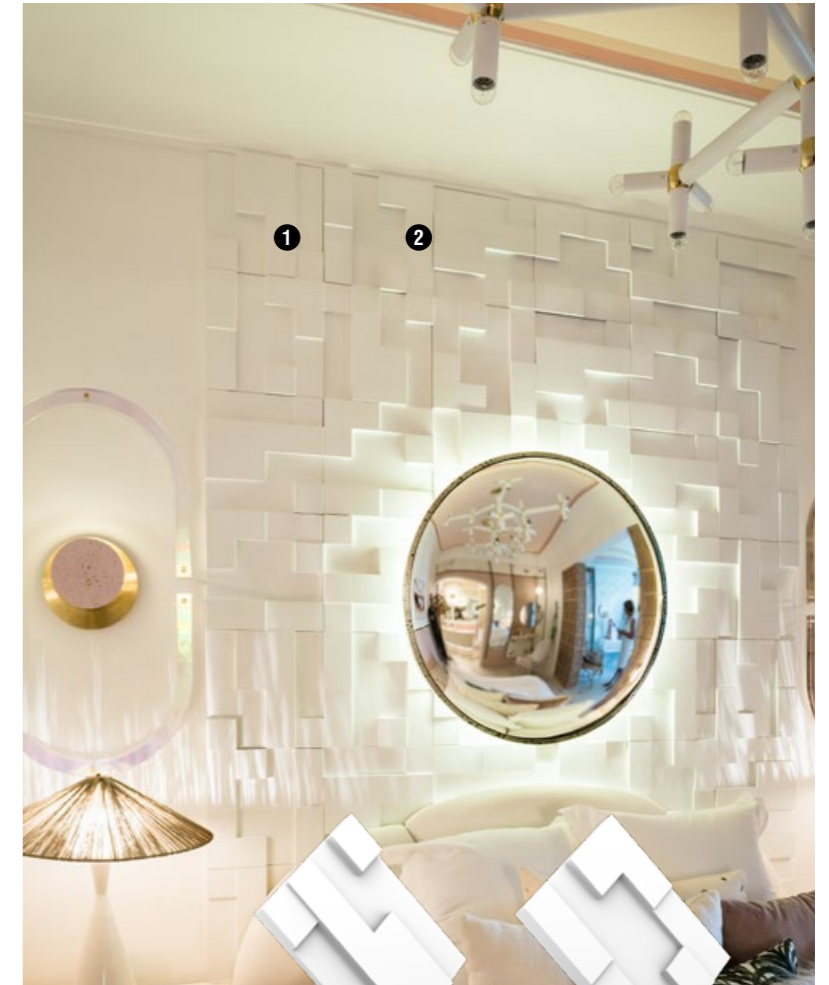

- 1 W102 p.143
- 2 W103 p.143
- 3 SX181 p.120
- 4 C392 p.95



# Living Green

— Casa Decor (es)

**en**

Interior architects Inmaculada Recio and Silvia Trigueros presented their 'Living Green' suite at Casa Decor 2017 in Madrid. Their aim was to combine masculine and feminine styles in this stylish suite. They united the best of both worlds to create a classy, lively interior.

**ru**

Дизайнеры интерьера Инмакулада Ресю и Сильвия Тригуерос представили свой проект «Living Green» на выставке Casa Decor 2017 в Мадриде. Целью дизайнеров было объединить в одном стильном номере Люкс мужское и женское начало. Они взяли лучшее из обоих миров для создания классного, живого интерьера.

**pl**

Architekci wnętrz Inmaculada Recio i Silvia Trigueros na Casa Decor 2017 w Madrycie zaprezentowali swój apartament «Living Green». Ich celem było połączenie w tym modnym pomieszczeniu stylu męskiego i kobiecego. Połączyli to, co najlepsze z obu tych światów, aby stworzyć elegancki, żywy wystój wnętrza.

**ar**

قدمت المهندستان المعمارتان الداخيلتان إنماكولادا ريسيو وسيلفيا تريغيروس جناح "living green" في كازا ديكور ٢٠١٧ في مدريد. كان هدفهما دمج الأنماط الذكورية والأنثوية في هذا الجناح الأنيق. قامتا بجمع أفضل ما في العالمين لخلق ديكور داخلي أنيق وحيوي.

**fr**

Pendant Casa Decor 2017 à Madrid, les architectes d'intérieur Inmaculada Recio et Silvia Trigueros ont présenté leur suite "Living Green". Cette suite élégante avait pour objectif d'associer le style masculin et féminin. Elles ont combiné le meilleur des deux mondes et ont créé un intérieur élégant et énergique.

1 C393 p.90

2 CX160 p.98

3 C356 p.86

4 SX181 p.120



# De Huiskamer

— Roeselare (be)



## en

The inviting interior of this restaurant in Roeselare is bursting with personality. A multitude of roses on the ceiling add character to the property.

## ru

Привлекательный интерьер ресторана в бельгийском городе Roeselare взрывается от своей оригинальности. Множество потолочных розеток добавляет темперамент этому помещению.

## pl

Przytulne wnętrze tej restauracji w Roeselare pełne jest osobowości. Mnóstwo róż na suficie dodaje charakteru nieruchomości.

## ar

الداخل الجذاب لهذا المطعم في روزيلار مفعم بالشخصية. وردات السقوف العديدة تضيف طابع مميز إلى المكان.

## fr

Ce sympathique restaurant à Roulers intègre sans aucun doute de la personnalité dans son intérieur ! Pas une, mais une multitude de rosaces décorent le plafond et donnent une touche de peps supplémentaire à l'immeuble !

- ❶ R10 p.145
- ❷ R31 p.145
- ❸ R17 p.145
- ❹ R52 p.146
- ❺ C340 p.90



# Essentiel

— Antwerp (be)

- 1 C990 p.92
- 2 C322 p.86
- 3 SX155 p.119

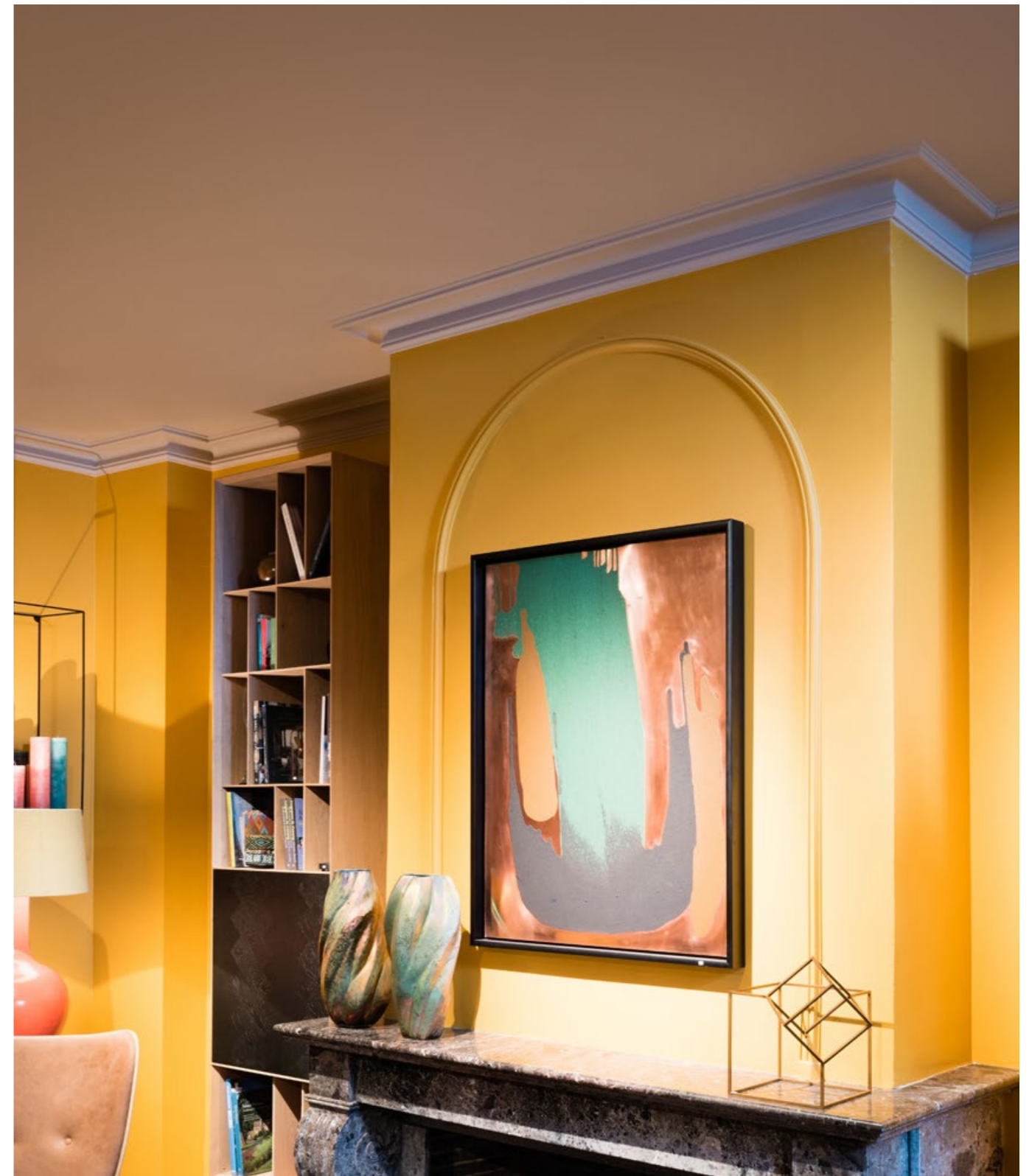
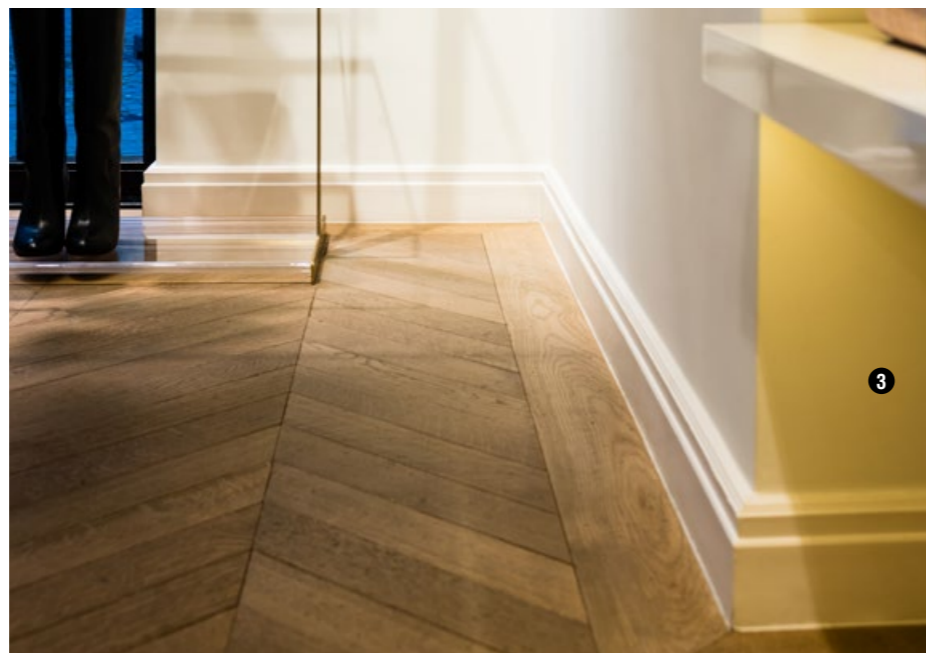
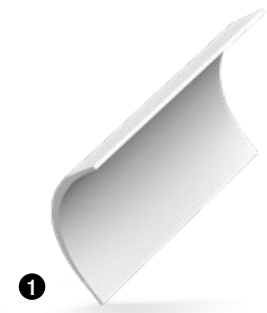

# Frederiek Van Pamel

— Bruges (be)

# Hotel Das Tegernsee

— Tegernsee (de)



- ❶ PX120 | PX120F p.111
- ❷ CX127 p.100
- ❸ P8020 p.106

## en

The playful ceiling of the Hotel Tegernsee dining area leaves an instant impression. The creative use of our flexible mouldings shows how versatile it is.

## ru

Игривый потолок ресторана отеля Tegernsee оставляет мгновенный отпечаток. Творческое использование наших гибких молдингов показывает, насколько они универсальны.

## pl

Zabawny sufit w jadalni hotelu Tegernsee robi błyskawicznie wrażenie. Kreatywne wykorzystanie naszych giętkich listew pokazuje, jak bardzo może być wszechstronne.

## ar

السقف اللعوب للقاعة لتناول الطعام في فندق تيجرنسي يحدث انطباعاً فوراً. الاستخدام المبتكر للقوالب المرنة يظهر تعدد إستعمالاتها.

## fr

Grâce à son plafond aérien, l'espace restaurant de l'hôtel Tegernsee vous procure un effet waouh instantané. Nos moulures flexibles ont été placées de façon originale pour exposer leurs nombreuses possibilités d'utilisation.



# The Mint

— Madrid (es)

## en

The interior of this hotel certainly lives up to its name. The cool green hues throughout the hotel create a trendy, yet sophisticated ambience. The lines of the Orac Decor® mouldings complete the picture.

## ru

Интерьер этого отеля безусловно отсылает к своему имени. Прохладные зелёные оттенки во всех помещениях отеля создаёт модную, немного сложную атмосферу. Завершают картину линии молдингов Orac Décor®.

## pl

Wnętrze tego hotelu w pełni odzwierciedla jego nazwę. Chłodne zielone odcienie w całym hotelu tworzą modną, finezyjną atmosferę. Linie listew Orac Décor® uzupełniają ten obraz.

## ar

إن داخل هذا الفندق يتطابق بالتأكيد مع اسمه. تخلق الألوان الخضراء الباردة في جميع أنحاء الفندق أجواءً عصرية وراقية. وتكتمل الصورة مع خطوط قوالب أوراك ديكور®.

## fr

L'intérieur de cet hôtel fait parfaitement honneur à son nom. Les teintes froides de vert à travers l'hôtel procurent une ambiance branchée et raffinée. Le jeu de lignes créé à l'aide des moulures Orac Decor® complète le tableau.

❶ C200 p.87

❷ PX117 p.111





# The Hoxton

— Paris (fr)

## en

The ornate façade and cast-iron balconies of the hotel exude pure class. Inside the rooms, the panelling and cornice mouldings accentuate the sense of grandeur, as does the interplay between the various colours.

## ru

Декоративный фасад и чугунные решётки на балконах соответствуют высшему классу этого отеля. Оформление комнат молдингами и карнизами, а также игра цветов подчёркивают окружающее величие.

## pl

Ozdobna fasada i żeliwne balkony hotelu emanują czystą, nieskazitelną klasą. Wnętrza pokoi, panele i listwy przysufitowe podkreślają poczucie wielkości, jakie wywołuje połączenie różnych kolorów.

## ar

واجهة الفندق المزخرفة وشرفاته الحديدية تشع بالأناقة. القوالب والكرانش داخل الغرف، وكذلك التفاعل بين مختلف الألوان، يعزز الشعور بالفخامة.

## fr

L'hôtel majestueux, avec ses balcons en fer forgé et sa façade joliment décorée, exprime une élégance rare. Les lambris et les corniches, combinés au jeu de couleurs, prolongent cette impression de grandeur dans les chambres.



# Ruin Revival

— London (uk)



- ❶ P7010 p.108
- ❷ P3020 p.106
- ❸ P8040 p.108
- ❹ P8030D p.113
- ❺ P3020A p.113



# Materials

МАТЕРИАЛЫ / MATERIAŁY  
داوم لال / MATÉRIAUX

## PUROTOUCH®

A high-quality, high-density polyurethane that allows fine details.

Высококачественный полиуретан высокой плотности позволяет создавать мелкие детали.

Wysokiej jakości, o dużej gęstości poliuretan pozwala uzyskać drobne szczegóły.

بوليوريتين عالي الجودة، عالي الكثافة يسمح بالحصول على تفاصيل دقيقة.

Un polyuréthane de qualité à haute densité qui permet de créer des détails fins.

## FLEX

A wide range of cornice mouldings, panel mouldings and skirting boards are also available in a flexible version.

Широкий ассортимент карнизов, молдингов и плинтусов также представлен в своих гибких аналогах.

Szeroka gama listew przysufitowych, przyściennych i przypodłogowych dostępna jest również w wersji giętej.

مجموعة واسعة من الكرائيش، قوالب الجدران والنعلات متوفرة بصيغة مرنة.

De nombreuses corniches, cimaises et plinthes sont disponibles dans des modèles variés.

## DUROPOLYMER®

An extruded and impact-resistant polymer based on a high-density polystyrene.

Экструдированный и ударопрочный полимер на основе полистирола высокой плотности.

Tłoczony, odporny na uderzenia polimer powstały na bazie polistyrenu o wysokiej gęstości.

بوليمر مبثوق ومقاوم للصددمات، من مزيج بوليستيرين عالي الكثافة.

Un polymère extrudé résistant aux impacts à base d'un mélange de polystyrènes haute densité.

## DUROFOAM®

An extruded lightweight polymer based on a medium-density polystyrene blend.

Экструдированный легкий полимер на основе полистирольной смеси средней плотности.

Lekki, tłoczony polimer na bazie mieszanki polistyrenów o wysokiej gęstości.

بوليمر مبثوق وخفيف الوزن، من مزيج بوليستيرين متوسط الكثافة.

Un polymère léger extrudé à base d'un mélange de polystyrènes de densité moyenne.



	Detail Design	Impact Resistance
PUROTOUCH®	☆☆☆	☆☆
DUROPOLYMER®	☆☆	☆☆☆
DUROFOAM®	☆	☆

# Product Overview

---

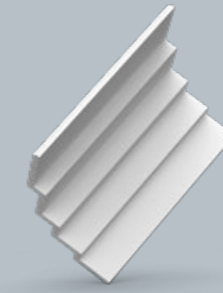

## Cornice Mouldings

---

Карнизы / Gzymsy / کرانش / Corniches  
Pg. 84

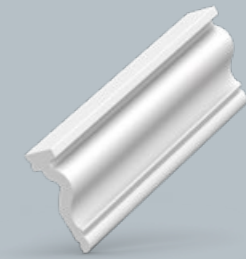

## Panel Mouldings

---

Молдинги / Profile Ścienne  
قوالب للجدران / Cimaises  
Pg. 104



## Skirting

---

Плинтусы / Listwy Przyściłogowe  
نعلات / Plinthes  
Pg. 114

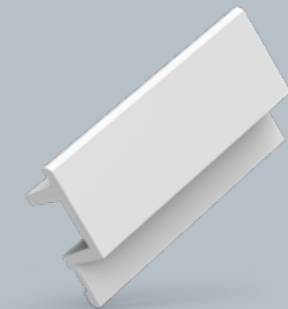

## Indirect Lighting

---

Скрытое Освещение / Listwy Oświetleniowe  
إضاءة غير مباشرة / Éclairage Indirect  
Pg. 126



## Deco Elements

---

Декоративные Элементы  
Elementy Dekoracyjne  
أصناف للزينة / Éléments Décoratifs  
Pg. 138



## The Perfect Finish

---

Идеальный Финиш / Idealne Wykończenie  
مظهر نهائي مثالي / La Finition Parfaite  
Pg. 154

# Cornice Mouldings

КАРНИЗЫ / GZYMSY  
كرانيش / CORNICHES

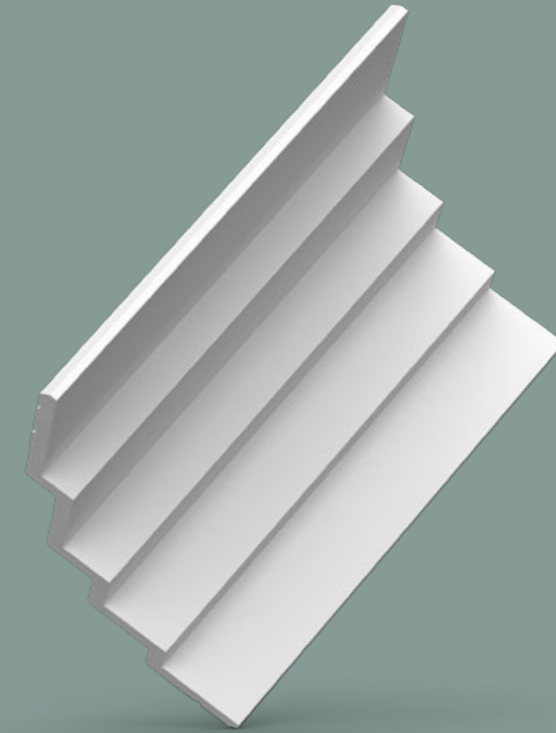

## en

A cornice creates a visually attractive transition from wall to ceiling. From sleek to baroque, from decorative to functional – we offer a quality solution for every budget. The profiles are easy to install, and a large number of designs are available in flexible versions.

## ru

Карниз создает визуально привлекательный переход от стены к потолку. От гладких профилей до Барокко, от декоративных до функциональных - мы предлагаем качественное решение на любой бюджет. Профили легко монтировать. Большое количество дизайнов представлены также в гибком виде.

## pl

Gzymsy tworzą wizualnie atrakcyjne połączenie pomiędzy ścianami i sufitem. Od gładkich do barokowych, od dekoracyjnych do funkcjonalnych – oferujemy wysokiej jakości rozwiązania na każdą kieszeń. Gzymsy Orac są łatwe do instalacji, a wiele naszych wzorów jest dostępnych w wersji elastycznej.

## ar

كورنيش تخلق إنتقال جذاب بين الحائط والسقف. من التصميم الأنيق الى الباروك، من الزيني الى العملي، نحن نقدم حلول عالية الجودة لكل الميزانيات. القوالب سهلة التركيب، وعدد كبير منها متوفر أيضا بصيغة مرنة.

## fr

Une moulure ajoute un effet visuellement intéressant à la transition entre mur et plafond. Quel que soit votre budget, nous vous proposons une solution de qualité : du style minimaliste au baroque, de l'élément décoratif au fonctionnel. Les profils sont faciles à poser, et un grand nombre de produits sont également disponibles en version flexible.

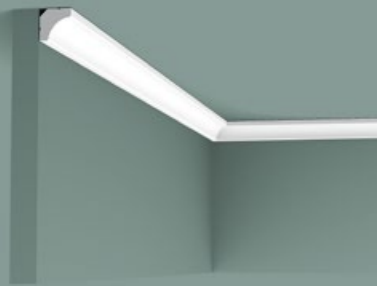

**C250 | C250F**  
200 x 1,6 x 1,6 cm  
Purotouch®

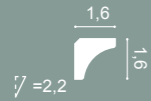

**C360**  
200 x 2,1 x 6 cm  
Purotouch®  
Designed by  
Jacques Vergracht



**C356**  
200 x 2 x 10 cm  
Purotouch®  
Designed by  
Jacques Vergracht



**C391 STEPS**  
200 x 6 x 16 cm  
Purotouch®  
Designed by  
Orio Tonini



**C400**  
200 x 6 x 10 cm  
Purotouch®



**C331 | C331F**  
200 x 6,4 x 13,5 cm  
Purotouch®



**C230 | C230F**  
200 x 2,9 x 2,9 cm  
Purotouch®

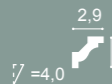

**C353**  
200 x 3 x 16,5 cm  
Purotouch®  
Designed by  
Jacques Vergracht



**C355**  
200 x 3,5 x 11,1 cm  
Purotouch®  
Designed by  
Jacques Vergracht



**C200 | C200F**  
200 x 6,5 x 5,7 cm  
Purotouch®



**C214 | C214F**  
200 x 6,6 x 3,1 cm  
Purotouch®

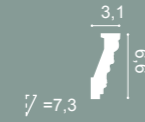

**C212 | C212F**  
200 x 7,5 x 4,5 cm  
Purotouch®



**C354**  
200 x 4 x 21,5 cm  
Purotouch®  
Designed by  
Jacques Vergracht

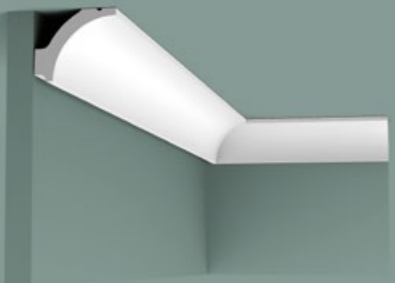
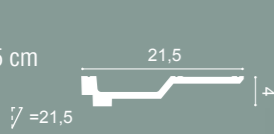

**C260 | C260F**  
200 x 4,1 x 4,8 cm  
Purotouch®

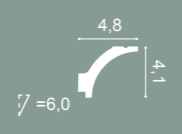

**C215 | C215F**  
200 x 4,7 x 4,7 cm  
Purotouch®

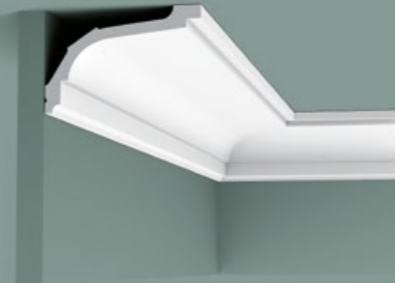
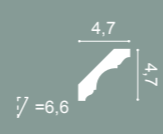

**C220 | C220F**  
200 x 7,6 x 11,6 cm  
Purotouch®



**C213 | C213F**  
200 x 8 x 8 cm  
Purotouch®

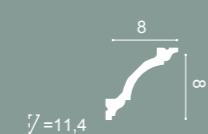

**C240 | C240F**  
200 x 8 x 8 cm  
Purotouch®



**C322 | C322F**  
200 x 5 x 4,2 cm  
Purotouch®

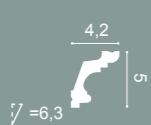

**C602 | C602F**  
200 x 5,3 x 5 cm  
Purotouch®



**C390 STEPS**  
200 x 6 x 10 cm  
Purotouch®  
Designed by  
Orio Tonini

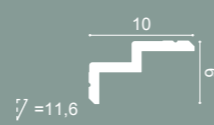

**C341 | C341F HERITAGE M**  
200 x 8,8 x 12,2 cm  
Purotouch®

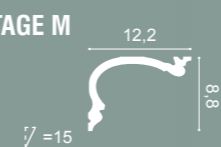

**C321 | C321F**  
200 x 9,9 x 5 cm  
Purotouch®

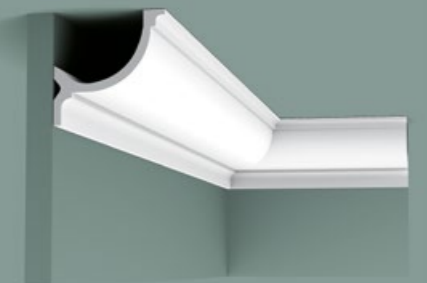
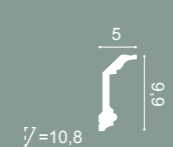

**C902 | C902F**  
200 x 10,3 x 10,3 cm  
Purotouch®





**C217 | C217F**  
200 x 10,3 x 15,6 cm  
Purotouch®  
∠ = 18,3

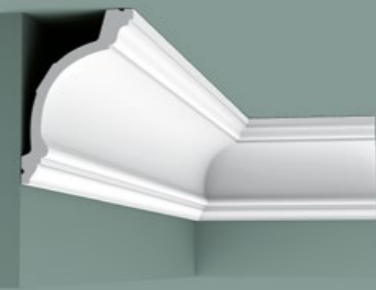

**C217 | C217F**  
200 x 15,6 x 10,3 cm  
Purotouch®  
∠ = 18,3

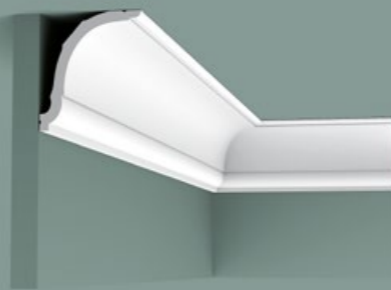

**C402 | C402F**  
200 x 10,7 x 9,4 cm  
Purotouch®  
∠ = 13,9



**C991**  
200 x 11 x 14 cm  
Purotouch®  
Designed by Ulf Moritz  
∠ = 17,8



**C991 + P9900**  
∠ = 23,3



**C991 + 2x P9900**  
∠ = 27,6



**C305**  
200 x 4,7 x 15,5 cm  
Purotouch®  
∠ = 15,9

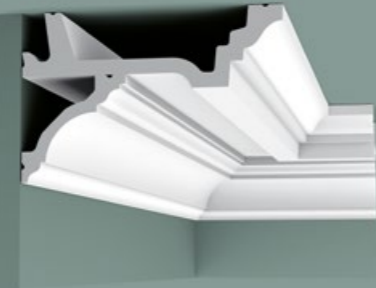

**C305 + C213**  
∠ = 19,3



**C305 + C211**  
∠ = 21,5



**C991**  
200 x 14 x 11 cm  
Purotouch®  
Designed by Ulf Moritz  
∠ = 17,8



**C991 + P9900**  
∠ = 22,6



**C991 + 2x P9900**  
∠ = 27,6



**C332**  
200 x 11,4 x 23 cm  
Purotouch®  
∠ = 25



**C332**  
200 x 23 x 11,4 cm  
Purotouch®  
∠ = 25



**C201 | C201F**  
200 x 11,6 x 4,8 cm  
Purotouch®  
∠ = 12,5



**C211 | C211F**  
200 x 11,6 x 11,2 cm  
Purotouch®  
∠ = 15,8



**C216 | C216F**  
200 x 11,6 x 13,3 cm  
Purotouch®  
∠ = 17,3



**C304 | C304F**  
200 x 12,2 x 7,2 cm  
Purotouch®  
∠ = 13,9



❶ C990 + 2xP9900 p.92

❷ C381 p.131

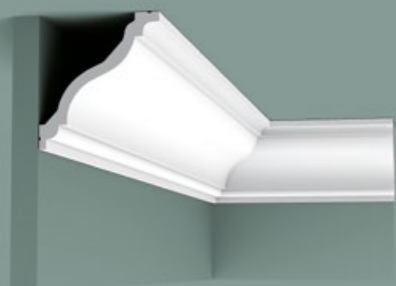

**C333 | C333F**  
200 x 12,2 x 11,1 cm  
Purotouch®  
11,1  
12,2  
∇ = 16,2



**C302 | C302F**  
200 x 12,8 x 8,5 cm  
Purotouch®  
8,5  
12,8  
∇ = 15



**1 C342 HERITAGE L**  
200 x 14 x 19 cm  
Purotouch®  
19  
14  
∇ = 23,6



**C340**  
200 x 25,6 x 13,5 cm  
Purotouch®  
13,5  
25,6  
∇ = 28,6



**C340**  
200 x 13,5 x 25,6 cm  
Purotouch®  
25,6  
13,5  
∇ = 28,6



**C339 | C339F**  
200 x 14,1 x 6,4 cm  
Purotouch®  
6,4  
14,1  
∇ = 15,2



**C303 | C303F**  
200 x 14,4 x 6,5 cm  
Purotouch®  
6,5  
14,4  
∇ = 15,3



**C901 | C901F**  
200 x 14,8 x 12,4 cm  
Purotouch®  
12,4  
14,8  
∇ = 19,2



**C218 | C218F**  
200 x 15 x 12 cm  
Purotouch®  
12  
15  
∇ = 19,1



**C334 | C334F**  
200 x 15 x 19,6 cm  
Purotouch®  
19,6  
15  
∇ = 24,1



**C393 STEPS**  
200 x 15 x 21 cm  
Purotouch®  
Designed by  
Orto Tonini  
21  
15  
∇ = 24,7

NEW





**C990 INFINITY**  
200 x 15,9 x 21,6 cm  
Purotouch®  
Designed by  
Xavier Donck

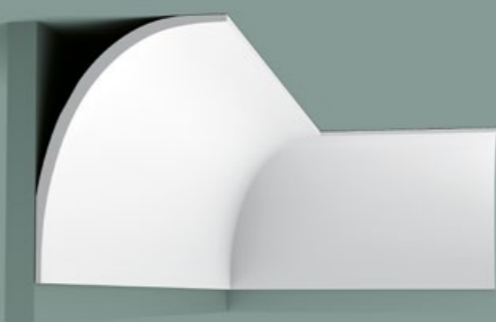

**C990 INFINITY**  
200 x 21,6 x 15,9 cm  
Purotouch®  
Designed by  
Xavier Donck

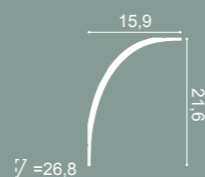

**C422**  
200 x 16,4 x 19,4  
Purotouch®

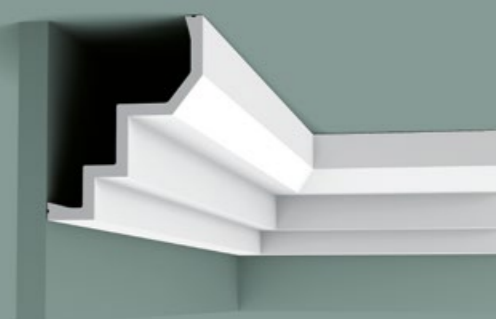
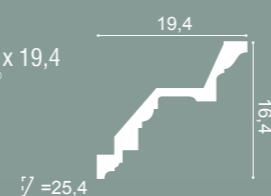

**C300**  
200 x 16,5 x 13 cm  
Purotouch®

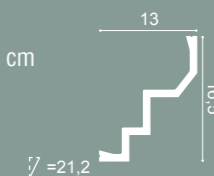

**C990 + P9900**

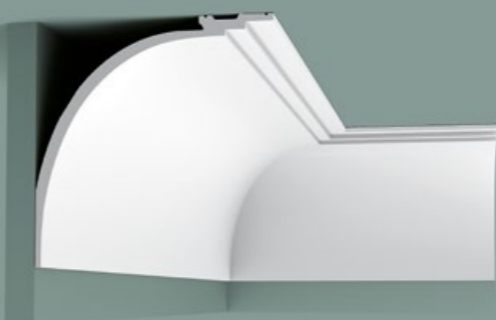
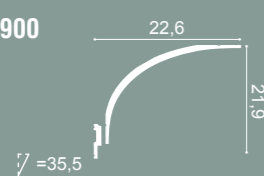

**C990 + P9900**

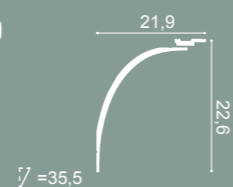

**C301 | C301F**  
200 x 17 x 14,4 cm  
Purotouch®

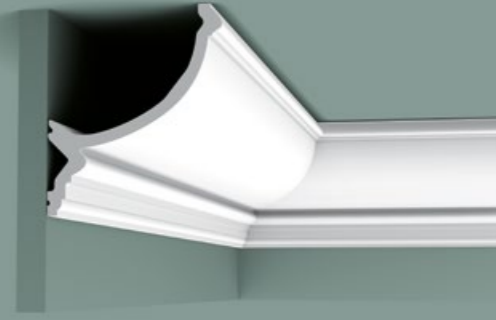
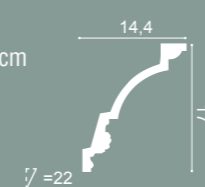

**C900**  
200 x 17,1 x 14,6 cm  
Purotouch®

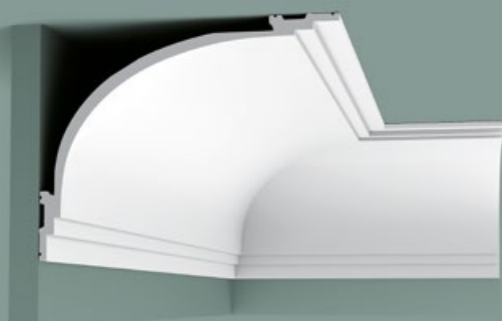
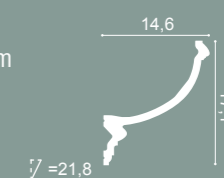

**C990 + 2x P9900**

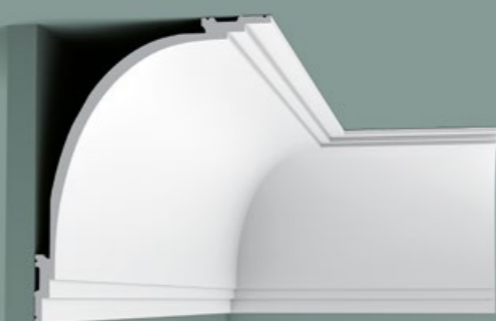
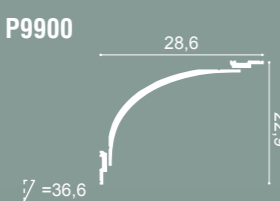

**C990 + 2x P9900**

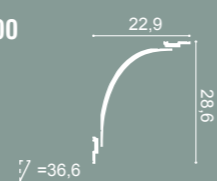

**C337**  
200 x 17,2 x 25,6 cm  
Purotouch®

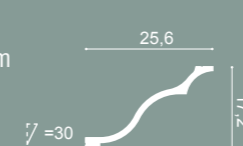

**C219**  
200 x 17,6 x 13 cm  
Purotouch®

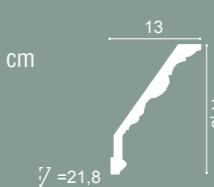



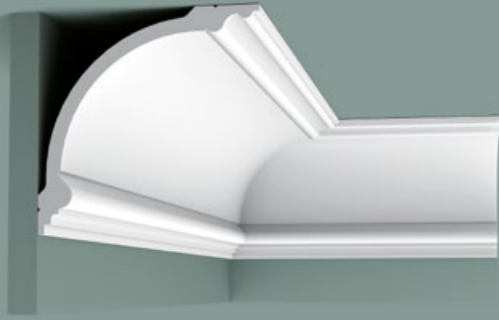

**C338**  
200 x 18,4 x 18,4 cm  
Purotouch®  
18,4  
18,4  
∠ = 25,5



**C338A BA'ROCK**  
200 x 18,4 x 18,4 cm  
Purotouch®  
18,4  
18,4  
∠ = 25,5

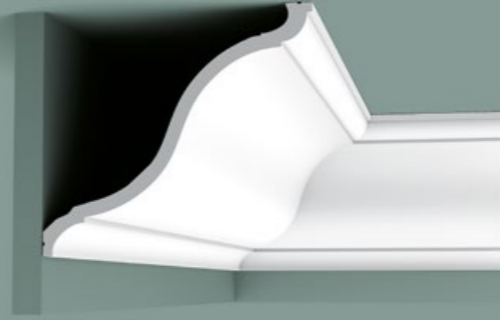

**C335**  
200 x 20,2 x 22,2 cm  
Purotouch®  
Designed by  
Xavier Donck  
22,2  
20,2  
∠ = 29,3

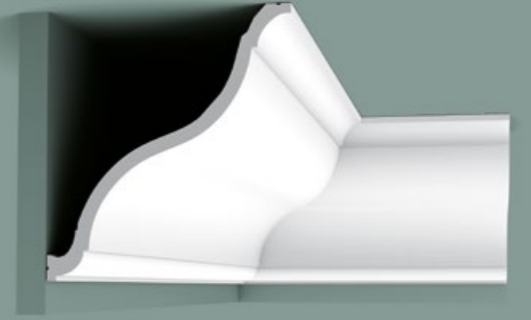

**C335**  
200 x 22,2 x 20,2 cm  
Purotouch®  
Designed by  
Xavier Donck  
20,2  
22,2  
∠ = 29,3



**C338B BA'ROCK**  
200 x 18,4 x 18,4 cm  
Purotouch®  
18,4  
18,4  
∠ = 25,5

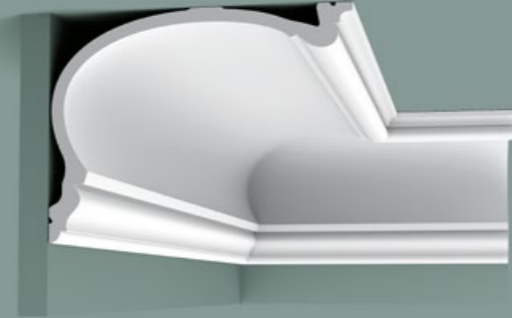

**C343 HERITAGE XL**  
200 x 19 x 25 cm  
Purotouch®  
25  
19  
∠ = 31,4

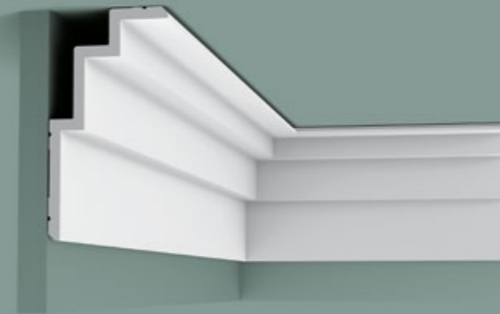

**C392 STEPS**  
200 x 19 x 10 cm  
Purotouch®  
Designed by  
Orio Tonini  
10  
19  
∠ = 19,7



**C308 | C308F**  
200 x 24,8 x 6,3 cm  
Purotouch®  
6,3  
24,8  
∠ = 25

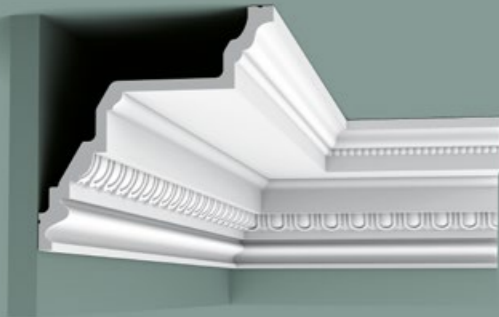

**C307**  
200 x 19,5 x 19,5 cm  
Purotouch®  
19,5  
19,5  
∠ = 26,5

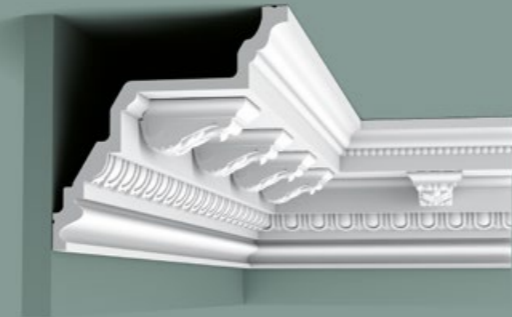

**1 C307 + C307A 2**  
C307A: 7,5 x 4 x 9,4  
Duropolymer®  
19,5  
9,4  
4  
5,61  
∠ = 26,9



**C336**  
200 x 27,1 x 26,6 cm  
Purotouch®  
26,6  
27,1  
∠ = 37,5



**C344 HERITAGE XXL**  
200 x 27,3 x 35 cm  
Purotouch®  
35  
27,3  
∠ = 44,4



1 C393 p.90

# Steps



CORNICE MOULDINGS  
КАРНИЗЫ  
GZYMSY  
كرانيش  
CORNICHES

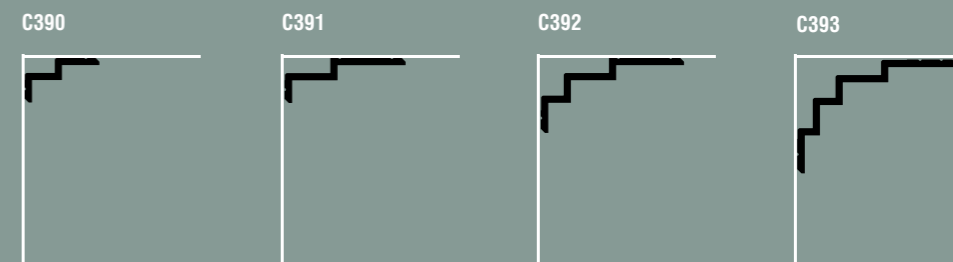

BORDER

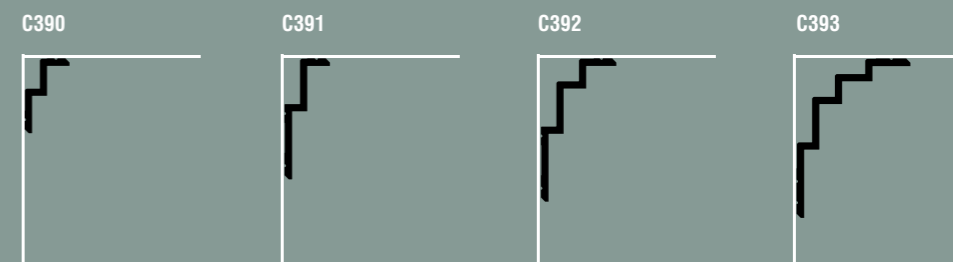

CURTAIN PROFILES  
КАРНИЗЫ ДЛЯ ШТОР  
PROFILE KARNISZOWE  
سكك الستائر  
PROFILS RIDEAU

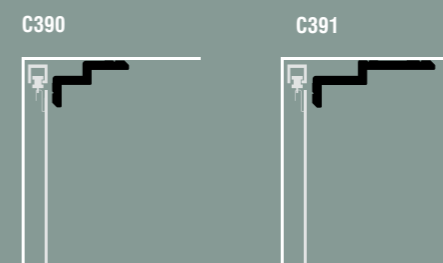

INDIRECT LIGHTING  
СКРЫТОЕ ОСВЕЩЕНИЕ  
LISTWY OŚWIETLENIOWE  
إضاءة غير مباشرة  
ÉCLAIRAGE INDIRECT

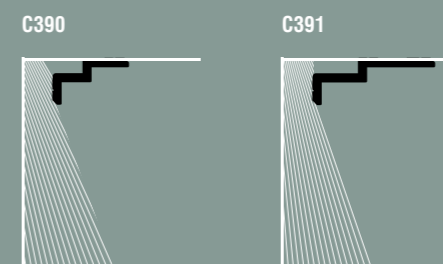



NEW FLEX

**DX162-2300 | DX162F  
SQUARE**

230 x 1 x 4 cm (DX162-2300)  
Duropolymer®  
200 x 1 x 4 cm (DX162F)



NEW

**DX182-2300 | DX182F  
CASCADE**

230 x 1,3 x 5 cm (DX182-2300)  
Duropolymer®  
200 x 1,3 x 5 cm (DX182F)



**CX160**

200 x 1,3 x 3,9 cm  
Duropolymer®

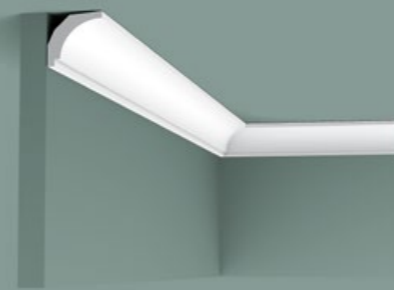

**CX115**

200 x 3 x 2,9 cm  
Duropolymer®

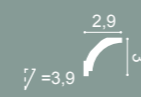

**CX151**

200 x 4 x 2,3 cm  
Duropolymer®

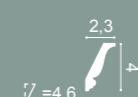

**CX148 | CX148F**

200 x 4,3 x 2,9 cm  
Duropolymer®



**DX157-2300 | DX157F  
SQUARE**

230 x 1,3 x 6,6 cm (DX157-2300)  
Duropolymer®  
200 x 1,3 x 6,6 cm (DX157F)



**CX161**

200 x 1,3 x 6,9 cm  
Duropolymer®



NEW

**DX183-2300 | DX183F  
CASCADE**

230 x 1,3 x 7,5 cm (DX183-2300)  
Duropolymer®  
200 x 1,3 x 7,5 cm (DX183F)

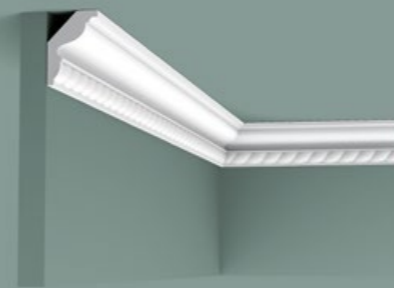

**CX150**

200 x 4,3 x 2,9 cm  
Duropolymer®

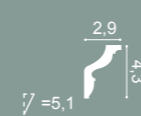

**CX109 | CX109F**

200 x 4,4 x 4,4 cm  
Duropolymer®

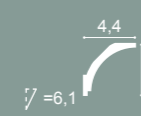

**CX110 | CX110F**

200 x 4,5 x 4,1 cm  
Duropolymer®



NEW FLEX

**DX163-2300 | DX163F  
SQUARE**

230 x 1,3 x 10,2 cm (DX163-2300)  
Duropolymer®  
200 x 1,3 x 10,2 cm (DX162F)



NEW

**DX184-2300 | DX184F  
CASCADE**

230 x 1,3 x 11 cm (DX184-2300)  
Duropolymer®  
200 x 1,3 x 11 cm (DX184F)

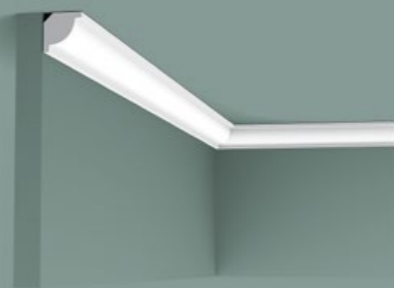

**CX132 | CX132F**

200 x 2 x 2 cm  
Duropolymer®

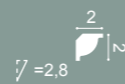

**CX124 | CX124F**

200 x 4,9 x 4,9 cm  
Duropolymer®

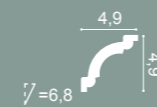

**CX108**

200 x 5,4 x 5,5 cm  
Duropolymer®

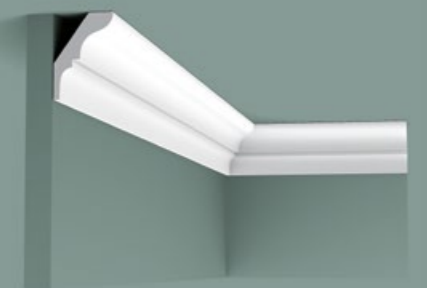
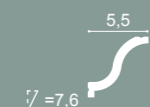

**CX112**

200 x 5,4 x 3,8 cm  
Duropolymer®



**CX133**

200 x 2 x 2 cm  
Duropolymer®

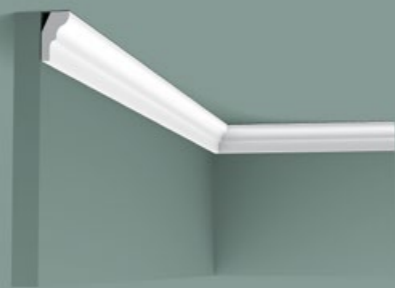
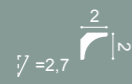

**CX111**

200 x 2,6 x 1,5 cm  
Duropolymer®

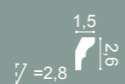

**CX154**

200 x 3 x 3 cm  
Duropolymer®

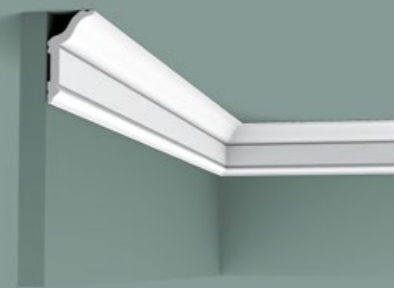

**CX141**

200 x 5,9 x 3,1 cm  
Duropolymer®

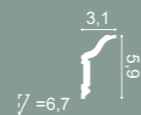

NEW

**CX177**

200 x 7 x 6 cm  
Duropolymer®

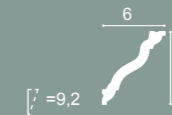

NEW

**CX176**

200 x 8 x 4 cm  
Duropolymer®





**CX100 | CX100F**  
200 x 6,9 x 7,1 cm  
Duropolymer<sup>®</sup>

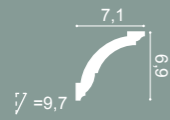

**CX101**  
200 x 6,9 x 7,1 cm  
Duropolymer<sup>®</sup>

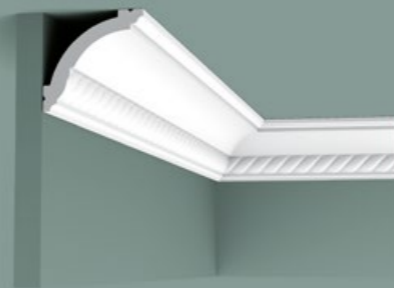

**CX136**  
200 x 6,9 x 7,1 cm  
Duropolymer<sup>®</sup>



**CX123 | CX123F**  
200 x 8 x 8 cm  
Duropolymer<sup>®</sup>



**CX126**  
200 x 8,7 x 8,7 cm  
Duropolymer<sup>®</sup>

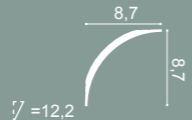

**CX127 | CX127F**  
200 x 9,4 x 9,4 cm  
Duropolymer<sup>®</sup>

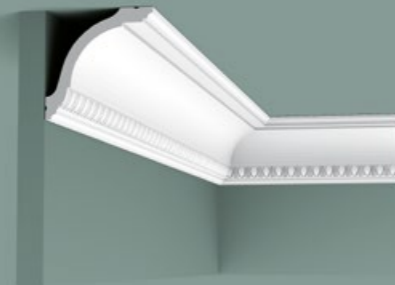
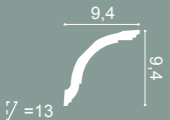

**CX128**  
200 x 9,4 x 9,4 cm  
Duropolymer<sup>®</sup>

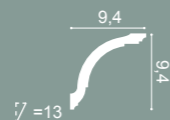

**CX129**  
200 x 9,4 x 9,4 cm  
Duropolymer<sup>®</sup>



**CX106 | CX106F**  
200 x 11,8 x 11,7 cm  
Duropolymer<sup>®</sup>

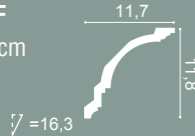

**CX107**  
200 x 11,8 x 11,7 cm  
Duropolymer<sup>®</sup>

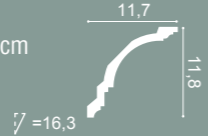

**PX164**  
200 x 3 x 2,4 cm  
Duropolymer<sup>®</sup>



**PB513**  
200 x 1,5 x 3,4 cm  
Durofoam<sup>®</sup>



**CB500**  
200 x 2,5 x 1,8 cm  
Durofoam<sup>®</sup>

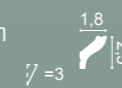

**CB530**  
200 x 2,7 x 1,5 cm  
Durofoam<sup>®</sup>

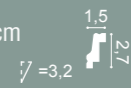

**CB520**  
200 x 3,5 x 3,5 cm  
Durofoam<sup>®</sup>



**CB510**  
200 x 4 x 4 cm  
Durofoam<sup>®</sup>



**CB501**  
200 x 4,1 x 3,5 cm  
Durofoam<sup>®</sup>



**CB531**  
200 x 4,2 x 2,6 cm  
Durofoam<sup>®</sup>



**CB521**  
200 x 5 x 5 cm  
Durofoam<sup>®</sup>



**CB502**  
200 x 5,9 x 4,9 cm  
Durofoam<sup>®</sup>



**CB523**  
200 x 5,9 x 4,4 cm  
Durofoam<sup>®</sup>



**CB511**  
200 x 6,7 x 6,7 cm  
Durofoam<sup>®</sup>



**CB522**  
200 x 6,7 x 6,7 cm  
Durofoam<sup>®</sup>



**CB503**  
200 x 8,2 x 9,2 cm  
Durofoam<sup>®</sup>

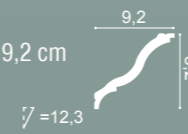

**CB512**  
200 x 9,5 x 10 cm  
Durofoam<sup>®</sup>

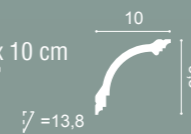

# Curtain Profiles

КАРНИЗЫ ДЛЯ ШТОР / PROFILE KARNISZOWE  
سكك الستائر / PROFILS RIDEAU



**C341 | C341F HERITAGE M**  
CURTAIN PROFILE

200 x 8,8 x 12,2 cm  
Purotouch<sup>®</sup>

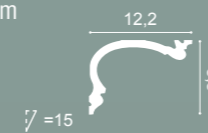

**C342 HERITAGE L**  
CURTAIN PROFILE

200 x 14 x 19 cm  
Purotouch<sup>®</sup>

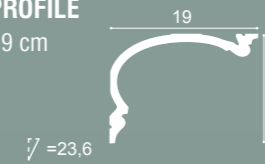

**C343 HERITAGE XL**  
CURTAIN PROFILE

200 x 19 x 25 cm  
Purotouch<sup>®</sup>

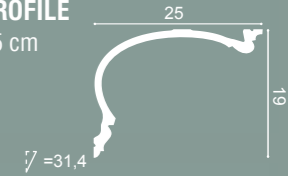

**C390 STEPS**  
CURTAIN PROFILE

200 x 6 x 10 cm  
Purotouch<sup>®</sup>

Designed by  
Orio Tonini

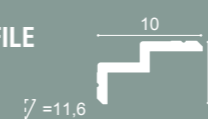

**C391 STEPS**  
CURTAIN PROFILE

200 x 6 x 16 cm  
Purotouch<sup>®</sup>

Designed by  
Orio Tonini



**C991**  
CURTAIN PROFILE

200 x 11 x 14 cm  
Purotouch<sup>®</sup>

Designed by  
Ulf Moritz

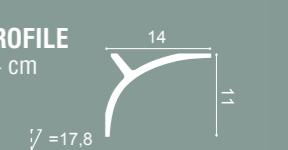

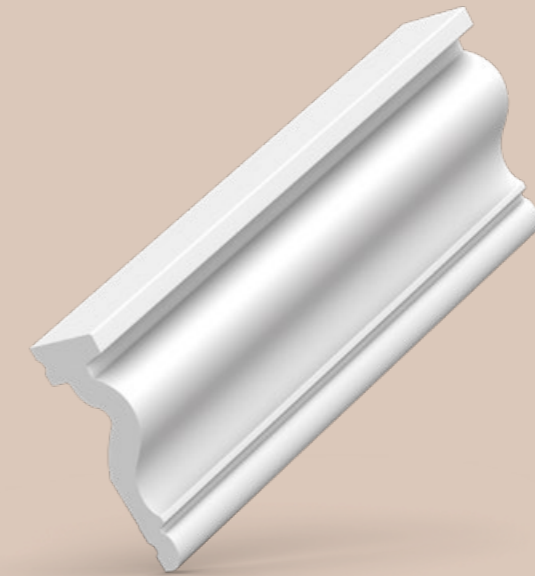

# Panel Mouldings

МОЛДИНГИ / PROFILE ŚCIENNE  
قوالب للجدران / CIMAISES

## en

Make flat walls come to life using "wallscaping" with our extensive panel mould range. Create attractive panelling or frames on walls and ceilings in a jiffy. All designs are easy to install, and many are available in a flexible format for use on curved walls and ceilings.

## ru

Оживите плоские стены с помощью широкого ассортимента молдингов. Создайте привлекательные панели или рамки на стенах в один миг. Все дизайны легко устанавливаются. Много моделей доступны также в гибком виде для использования на изогнутых или закругленных стенах или потолках.

## pl

Wprowadź życie w swoje płaskie ściany dzięki naszej szerokiej gamie profili ściennych. Stwórz na ścianach i sufitach atrakcyjne boazerie lub ościeżnice w szybki i wygodny sposób. Wszystkie dostępne wzory są łatwe w instalacji, a wiele profili jest dostępnych w wersji elastycznej do stosowania na wygiętych powierzchniach ścian i sufitów.

## ar

جعل الجدران العادية تنبض بالحياة هو ما نسميه "wallscaping". بفضل التشكيلة الواسعة من قوالب والأواح الجدران، يمكن خلق تلييسات أو إطارات على الحائط أو السقف في لمح البصر. القوالب سهلة التركيب، وعدد كبير منها متوفر أيضا بصيغة مرنة.

## fr

Animer un mur uni, c'est ce que nous appelons le « wallscaping ». Le vaste choix de cimaises permet de créer en un clin d'œil un lambris ou un encadrement sur le mur ou le plafond. Elles sont en outre faciles à poser et bon nombre d'entre elles sont disponibles en version flexible.

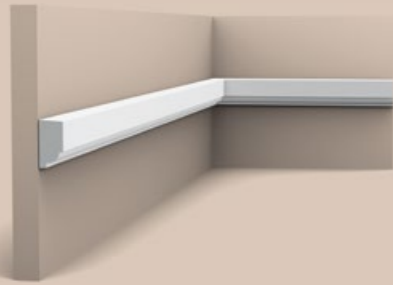

**P9050 | P9050F**  
200 x 2,5 x 1,3 cm  
Purotouch<sup>®</sup>

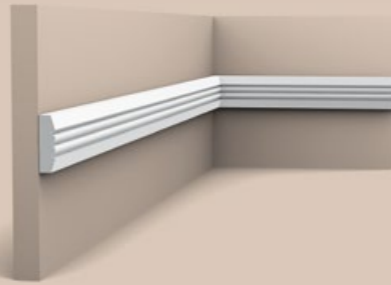

**P5021 | P5021F**  
200 x 3,1 x 0,9 cm  
Purotouch<sup>®</sup>

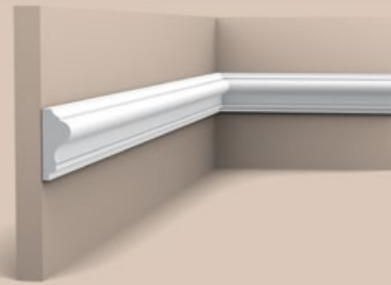

**P8030 | P8030F**  
200 x 4,1 x 1,7 cm  
Purotouch<sup>®</sup>

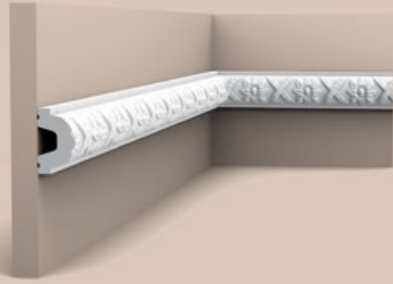

**P2020 | P2020F**  
200 x 4,4 x 2,6 cm  
Purotouch<sup>®</sup>

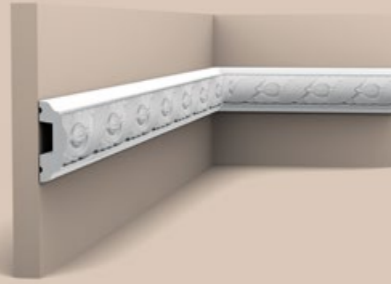

**P1020 | P1020F**  
200 x 4,9 x 2,4 cm  
Purotouch<sup>®</sup>

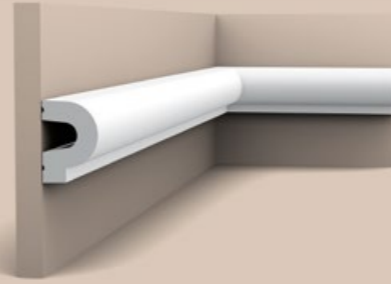

**P8060 | P8060F**  
200 x 5 x 3,5 cm  
Purotouch<sup>®</sup>



**3 SX118 p.120**

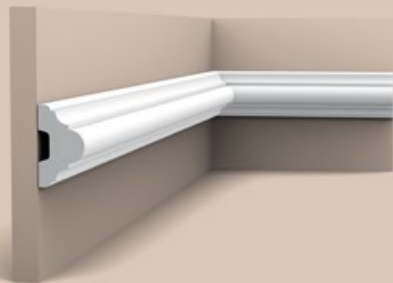

**1 P4020 | P4020F**  
200 x 5 x 2,9 cm  
Purotouch<sup>®</sup>

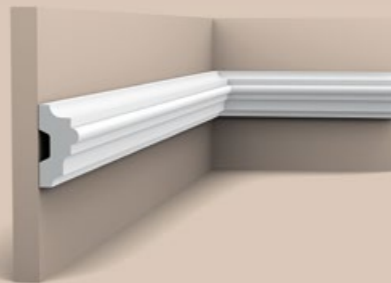

**P9040 | P9040F**  
200 x 5 x 2,5 cm  
Purotouch<sup>®</sup>

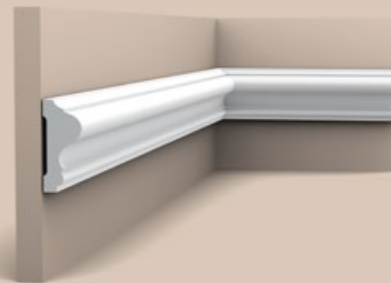

**2 P8020 | P8020F**  
200 x 6 x 2,6 cm  
Purotouch<sup>®</sup>

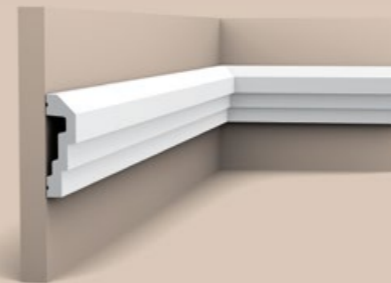

**P7070 | P7070F**  
200 x 7,4 x 2,2 cm  
Purotouch<sup>®</sup>

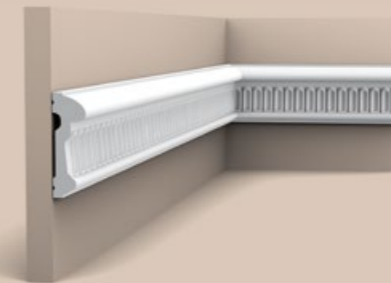

**P7040 | P7040F**  
200 x 7,9 x 2,6 cm  
Purotouch<sup>®</sup>

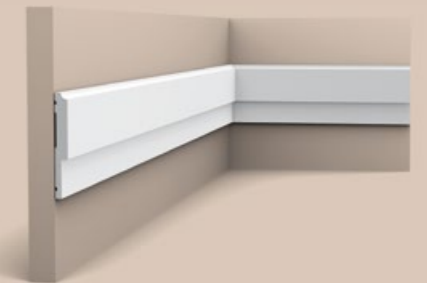

**P9900 | P9900F**  
200 x 8 x 1 cm  
Purotouch<sup>®</sup>

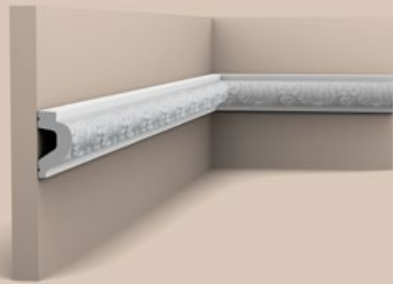

**P3020 | P3020F**  
200 x 6,1 x 3,2 cm  
Purotouch<sup>®</sup>

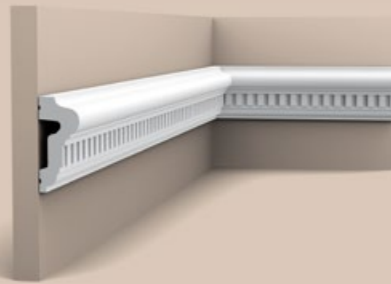

**P6020 | P6020F**  
200 x 6,4 x 2,8 cm  
Purotouch<sup>®</sup>

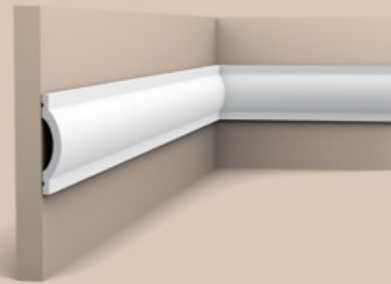

**P9901 | P9901F**  
200 x 7 x 1,4 cm  
Purotouch<sup>®</sup>

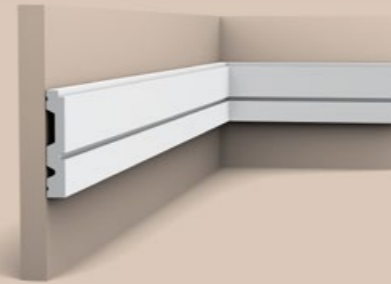

**P5051**  
200 x 8,4 x 1,5 cm  
Purotouch<sup>®</sup>  
Designed by  
Jacques Vergracht

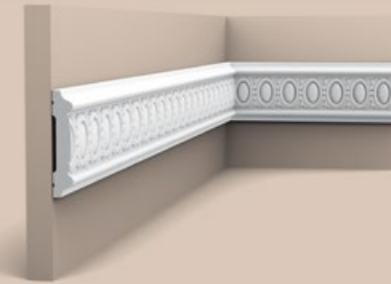

**P7030 | P7030F**  
200 x 8,5 x 1,7 cm  
Purotouch<sup>®</sup>

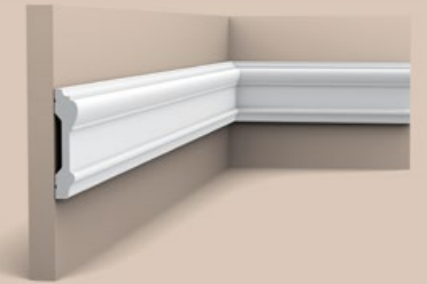

**P9010 | P9010F**  
200 x 9,1 x 3 cm  
Purotouch<sup>®</sup>



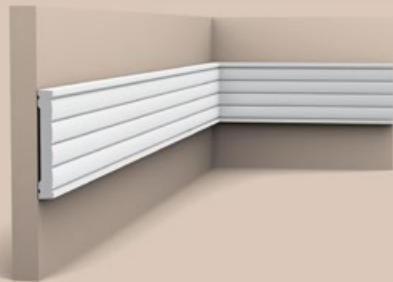

**P5020 | P5020F**  
200 x 9,1 x 1,3 cm  
Purotouch®

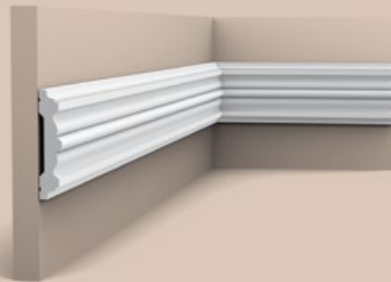

**P9020 | P9020F**  
200 x 9,6 x 2,1 cm  
Purotouch®

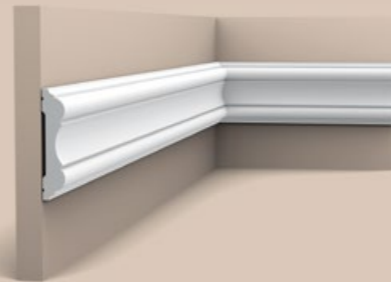

**P8040 | P8040F**  
200 x 10,1 x 2,2 cm  
Purotouch®



**P7010 | P7010F**  
200 x 10,5 x 2 cm  
Purotouch®



**P7020 | P7020F**  
200 x 11,1 x 1,9 cm  
Purotouch®



**P8050 | P8050F**  
200 x 12 x 3 cm  
Purotouch®

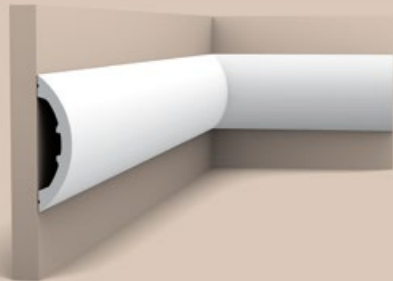

**P3070 RADIUS**  
200 x 12,5 x 3,2 cm  
Purotouch®  
Designed by  
Ulf Moritz

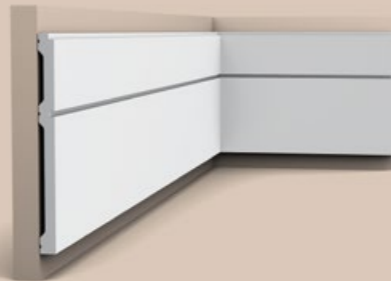

**P5050**  
200 x 20 x 1,5 cm  
Purotouch®  
Designed by  
Jacques Vergracht



**P7080**  
200 x 21,8 x 2,9 cm  
Purotouch®

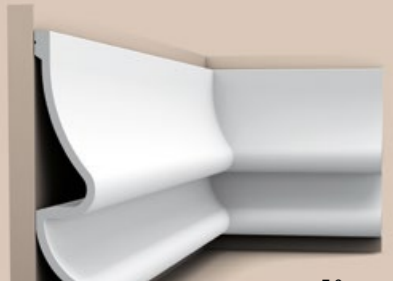

**P3071 GOLF**  
200 x 37,2 x 7,6 cm  
Purotouch®  
Designed by  
Ulf Moritz



- ❶ DX170-2300 p.150
- ❷ P8020 p.106
- ❸ P4020 p.106
- ❹ D330LR p.150
- ❺ SX118 p.120



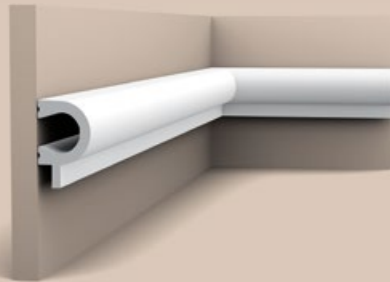

**PX169 A**  
200 x 5,5 x 3,4 cm  
Duropolymer®



**PX147 B**  
200 x 16,9 x 0,9 cm  
Duropolymer®

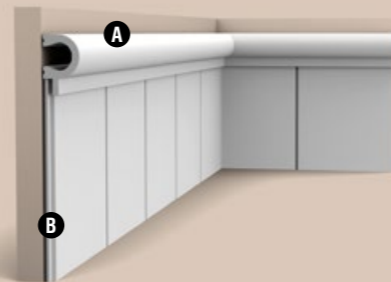

**PX147 + PX169**

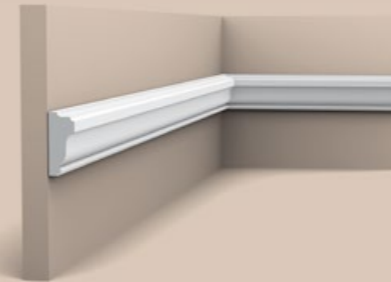

**PX117**  
200 x 3,5 x 1,5 cm  
Duropolymer®

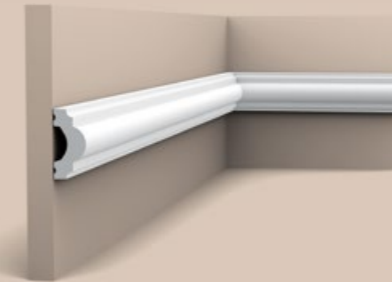

**PX120 | PX120F**  
200 x 4 x 1,9 cm  
Duropolymer®

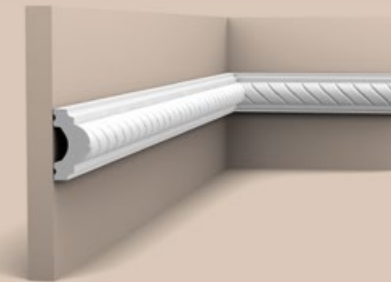

**PX131**  
200 x 4 x 1,9 cm  
Duropolymer®

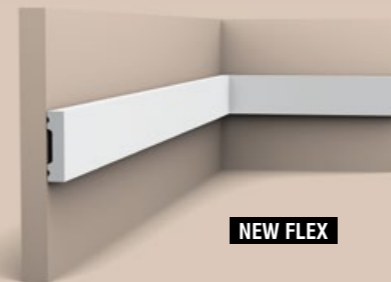

**DX162-2300 | DX162F SQUARE**  
230 x 4 x 1 cm (DX162-2300)  
Duropolymer®  
200 x 4 x 1 cm (DX162F)

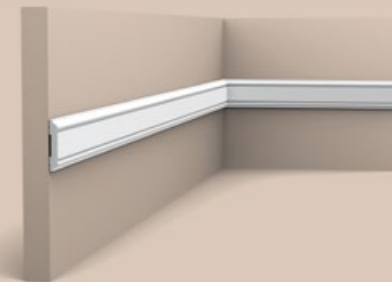

**PX144 | PX144F**  
200 x 4,7 x 0,8 cm  
Duropolymer®

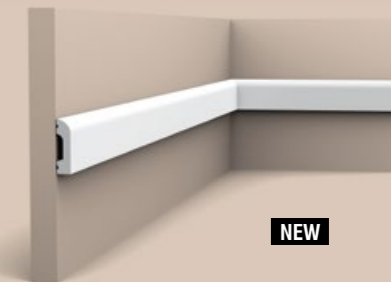

**DX182-2300 | D182F CASCADE**  
230 x 5 x 1,3 cm (DX182-2300)  
Duropolymer®  
200 x 5 x 1,3 cm (DX182F)

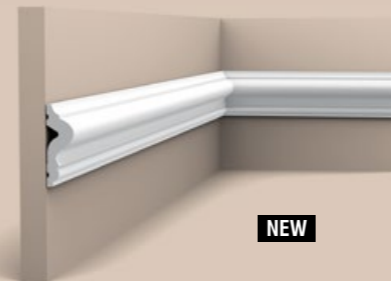

**PX175 | PX175F**  
200 x 5 x 1,7 cm  
Duropolymer®

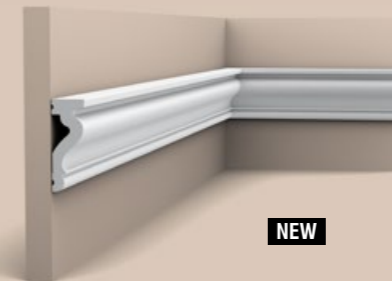

**DX174-2300 | DX174F**  
230 x 6 x 2,2 cm (DX174-2300)  
Duropolymer®  
200 x 6 x 2,2 cm (DX174F)

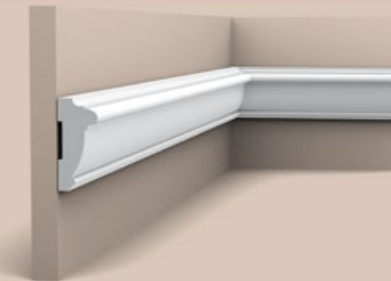

**PX113**  
200 x 6 x 2,7 cm  
Duropolymer®

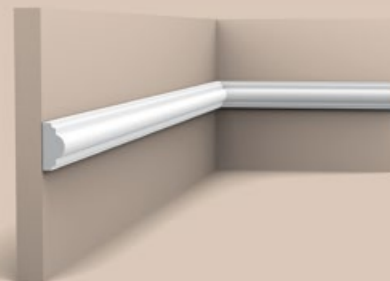

**PX103 | PX103F**  
200 x 2,5 x 1,2 cm  
Duropolymer®

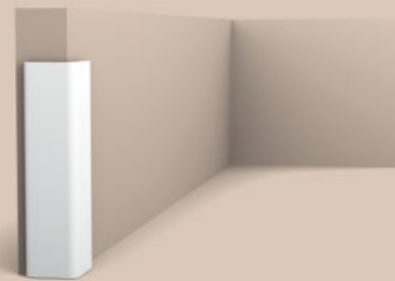

**CX134**  
200 x 3 x 3 cm  
Duropolymer®

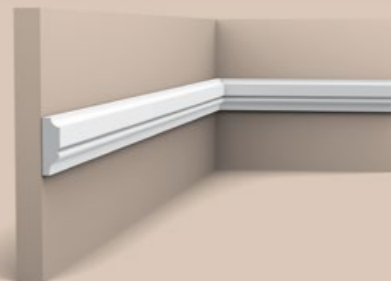

**PX116**  
200 x 3,1 x 1 cm  
Duropolymer®

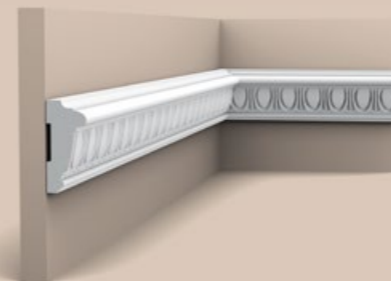

**PX114**  
200 x 6 x 2,7 cm  
Duropolymer®

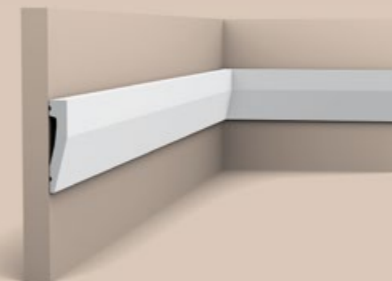

**DX159-2300**  
230 x 6 x 1,2 cm  
Duropolymer®

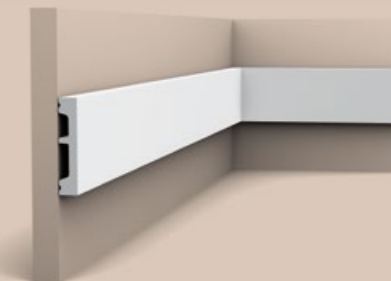

**DX157-2300 | DX157F SQUARE**  
230 x 6,6 x 1,3 cm (DX157-2300)  
Duropolymer®  
200 x 6,6 x 1,3 cm (DX157F)



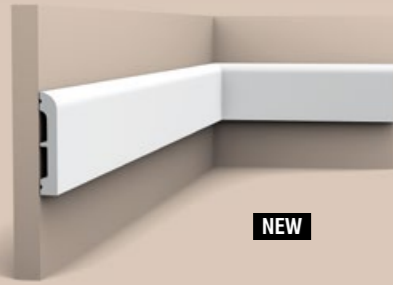

NEW

**DX183-2300 | DX183F**

**CASCADE**

230 x 7,5 x 1,3 cm (DX183-2300)  
Duopolymer®  
200 x 7,5 x 1,3 cm (DX183F)

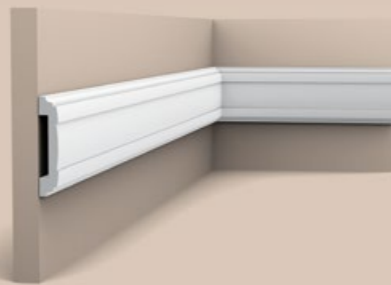

**PX102**

200 x 7,9 x 1,6 cm  
Duopolymer®

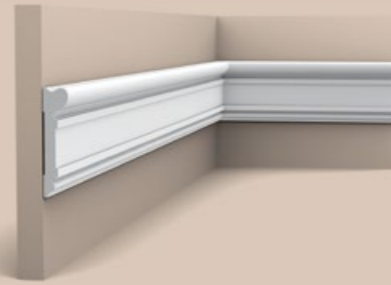

**DX119-2300**

230 x 9,2 x 2,2 cm  
Duopolymer®

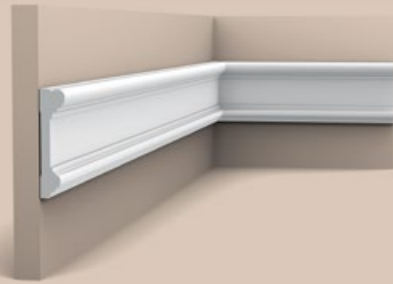

**DX121-2300**

230 x 9,4 x 2,3 cm  
Duopolymer®

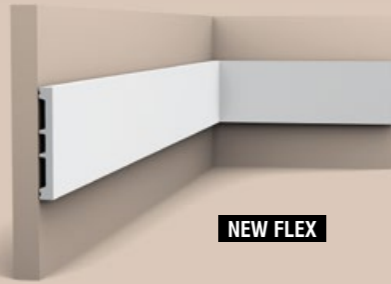

NEW FLEX

**DX163-2300 | DX163F**

**SQUARE**

230 x 10,2 x 1,3 cm (DX163-2300)  
Duopolymer®  
200 x 10,2 x 1,3 cm (DX163F)

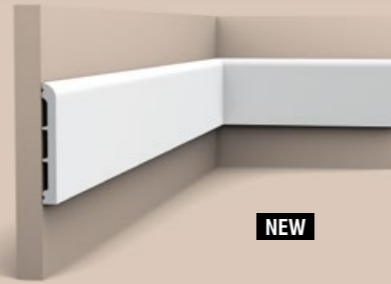

NEW

**DX184-2300**

**CASCADE**

230 x 11 x 1,3 cm (DX184-2300)  
Duopolymer®  
200 x 11 x 1,3 cm (DX184F)



**DX170-2300**

230 x 11,9 x 3,2 cm  
Duopolymer®

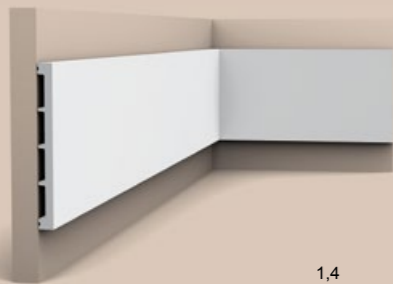
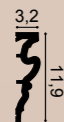

**DX168-2300**

**SQUARE**

230 x 15,1 x 1,4 cm  
Duopolymer®



1 P3020 p.106

2 P8020 p.106

3 P3020A

4 P8050 p.108

5 SX118 p.120

6 P8040 p.108



**P5020B + P5020**

9 x 9 x 1,3 cm  
Purotouch®



**P101A + P1020**

24,5 x 24,5 x 2,4 cm  
Purotouch®



**P201A + P2020 + P21**

19,5 x 19,5 x 2,6 cm  
Purotouch®



**P801C + P8020**

19,8 x 11 x 2,6 cm  
Purotouch®



**P4020A + P4020**

16,4 x 9,1 x 2,9 cm  
Purotouch®



3 P3020A + P3020

42,5 x 42,5 x 4 cm  
Purotouch®



**P20 + P101A**

Ø 6,1 - 0,8 cm  
Duopolymer®



**P21 + P201A**

6,7 x 6,7 x 0,9 cm  
Duopolymer®



**PX103A + PX103**

19 x 3,5 x 1,2 cm  
Duopolymer®



**P8030D + P8030**

13,2 x 13,2 x 1,7 cm  
Duopolymer®



**P8030C + P8030**

19 x 8,6 x 1,7 cm  
Duopolymer®

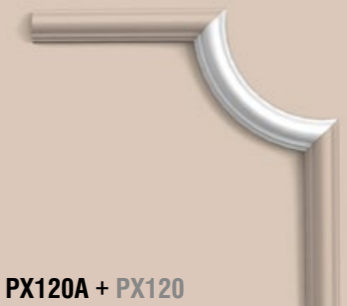

**PX120A + PX120**

19 x 8,8 x 2 cm  
Duopolymer®

# Skirting

ПЛИНТУСЫ / LISTWY PRZYPODŁOGOWE  
نعلات / PLINTHES



## en

All skirting boards are made from Duropolymer®, an impact- and water-resistant polymer mix that is fully recyclable. Cables can be hidden easily, and the flexible versions allow curved walls to be finished elegantly. The skirting boards are pre-primed for easy painting.

## ru

Все плинтусы сделаны из материала дурополимер (Duropolymer®) – ударопрочного и водостойкого полимера. Скрывает проводку. Любая изогнутая или закругленная стена может быть красиво отделана гибкими моделями. Плинтусы имеют прогрунтованную поверхность для легкости окрашивания.

## pl

Wszystkie listwy przypodłogowe są wykonane z duropolimeru – mieszaniny polimerów odpornej na uderzenia i zamoczenia, w całości nadającej się do recyklingu. Wszelkiego rodzaju kable i przewody mogą być z łatwością ukryte pod listwami, a elastyczne wersje pozwalają na eleganckie wykończenie zakrzywionych powierzchni ścian. Dzięki wstępnemu gruntowaniu listwy są łatwe do malowania.

## ar

جميع النعلات مصنوعة من دوروبوليمر®، مزيج بوليمرات مقاوم للماء والصدمات وقابل لإعادة التدوير بالكامل. يمكن إخفاء الكابلات بسهولة، ويمكن إستعمال القوالب المرنة لتزيين الجدران المقوسة بشكل أنيق. النعلات مدهونة مسبقاً بأساس لتسهيل عملية الطلاء.

## fr

Toutes les plinthes sont en Duropolymer®, un mélange polymère résistant à l'eau et aux impacts qui est 100 % recyclable. Elles permettent d'aisément dissimuler les câbles, et les variantes flexibles sont idéales pour une finition élégante de murs cintrés. Par ailleurs, les plinthes sont livrées avec une couche de peinture primaire et peuvent facilement être mises en peinture.

# 3 SKIRTING FAMILIES

CHOOSE YOUR STYLE. GET CREATIVE.

**ru**

3 семейства плинтусов.  
Выберите свой стиль.  
Вдохновляйтесь и  
создавайте.

**pl**

3 rodziny listew.  
Wybierz swój styl. Bądź  
kreatywny.

**ar**

ثلاث مجموعات من النعلات.  
اختراروا نمطكم. كونوا مبدعين.

**fr**

3 familles de  
plinthes.  
Choisissez votre style.  
Faites preuve de créativité.

**SQUARE**



**CASCADE**



**CONTOUR**



SMALL

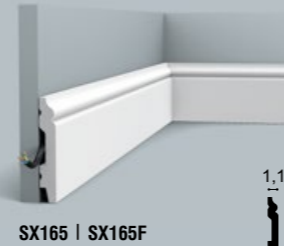
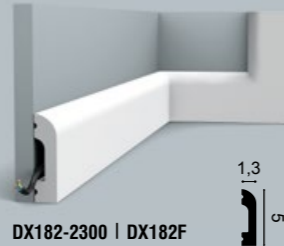
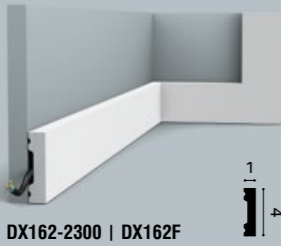

MEDIUM

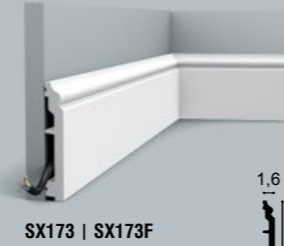
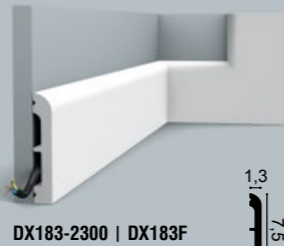
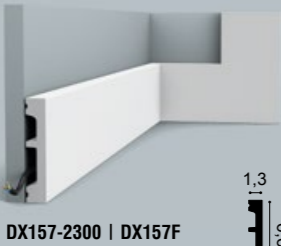

BIG

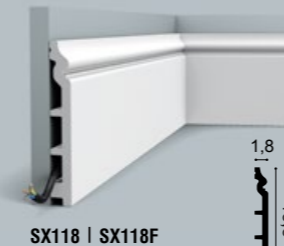
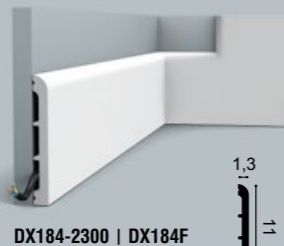
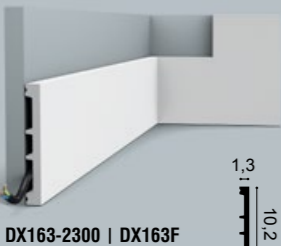

COVER

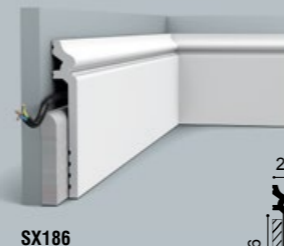
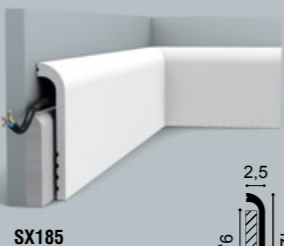
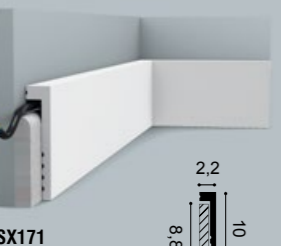

# ADVANTAGES

ПРЕИМУЩЕСТВА / ZALETY / المميزات / VENTAJAS

**PAINTABLE**

Легко окрашиваются | Można  
malować | يمكن طلاؤها  
Peut être peint



**WATER RESISTANT**

Не боятся воды | Wodoodporne  
مقاومة للماء | Résistant à l'eau



**SHOCK RESISTANT**

Ударопрочные | Odporne na wstrząsy  
مقاومة للصدمات | Résistant aux chocs

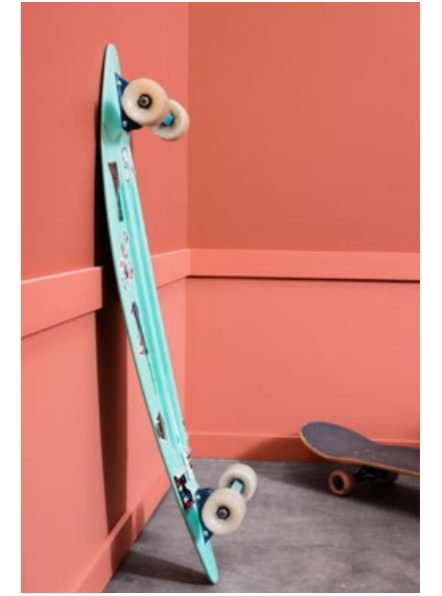

**FLEXIBLE**

Гибкие | Elastyczne  
مرنة | Flexible



**MULTIFUNCTIONAL**

Многофункциональные  
Wielofunkcyjne | متعددة الإستعمالات  
Multifonctionnel



**COVER SKIRTING**

Накладной плинтус  
Listwa przykrywająca | نعلة تغطية  
Surplinthe



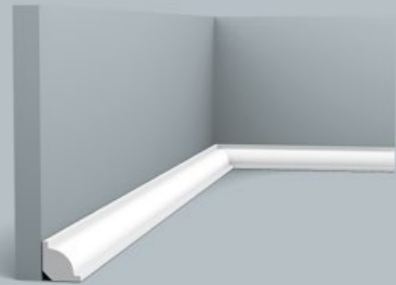

**CX132 | CX132F**  
200 x 2 x 2 cm  
Duropolymer®

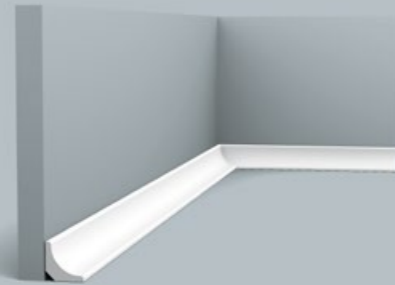

**CX133**  
200 x 2 x 2 cm  
Duropolymer®

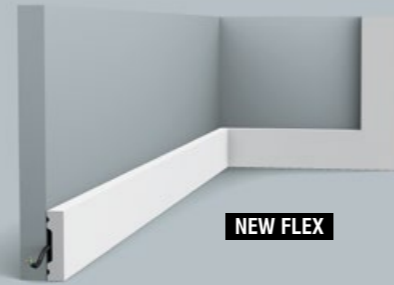

**NEW FLEX**  
**DX162-2300 | DX162F**  
**SQUARE**  
230 x 4 x 1 cm (DX162-2300)  
Duropolymer®  
200 x 4 x 1 cm (DX162F)

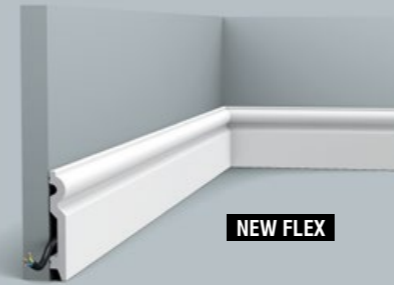

**NEW FLEX**  
**SX137 | SX137F**  
200 x 9,9 x 1,5 cm  
Duropolymer®

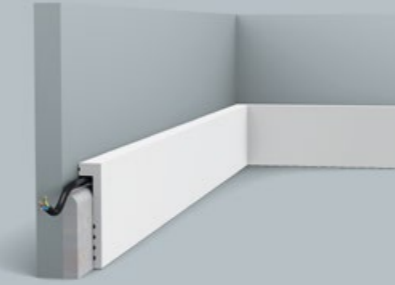

**SX171**  
**SQUARE**  
200 x 10 x 2,2 cm  
Duropolymer®

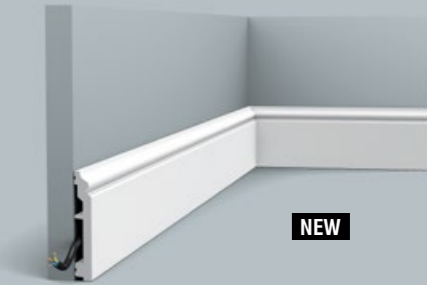
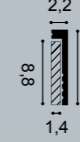

**NEW**  
**SX173 | SX173F**  
**CONTOUR**  
200 x 10 x 1,6 cm  
Duropolymer®

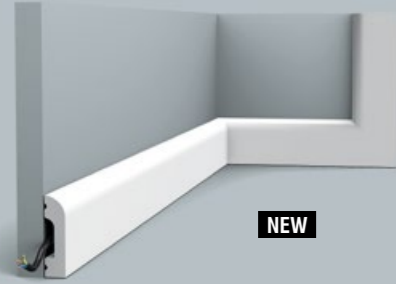

**NEW**  
**DX182-2300 | DX182F**  
**CASCADE**  
230 x 5 x 1,3 cm (DX182-2300)  
Duropolymer®  
200 x 5 x 1,3 cm (DX182F)

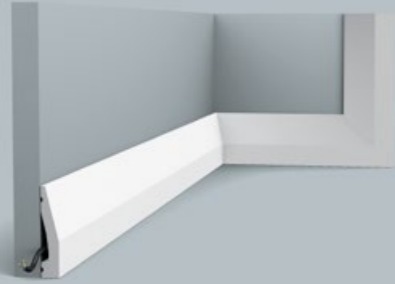

**DX159-2300**  
230 x 6 x 1,2 cm  
Duropolymer®

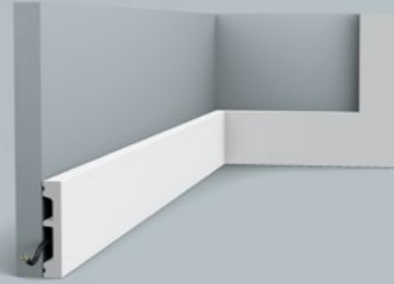

**DX157-2300 | DX157F**  
**SQUARE**  
230 x 6,6 x 1,3 cm (DX157-2300)  
Duropolymer®  
200 x 6,6 x 1,3 cm (DX157F)

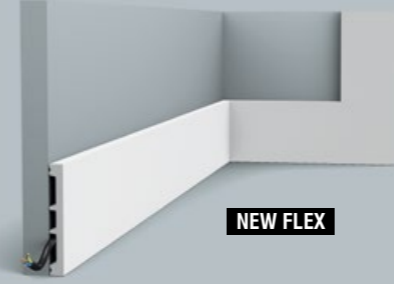

**NEW FLEX**  
**DX163-2300 | DX163F**  
**SQUARE**  
230 x 10,2 x 1,3 cm (DX163-2300)  
Duropolymer®  
200 x 10,2 x 1,3 cm (DX162F)



**SX105 | SX105F**  
200 x 10,8 x 1,3 cm  
Duropolymer®



**SX155 | SX155F**  
200 x 10,8 x 2,5 cm  
Duropolymer®

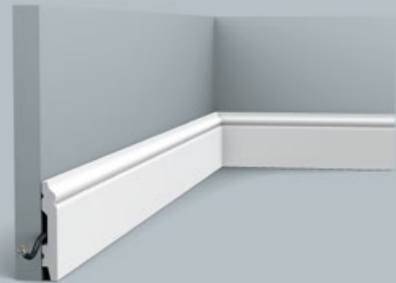

**SX165 | SX165F**  
**CONTOUR**  
200 x 6,9 x 1,1 cm  
Duropolymer®

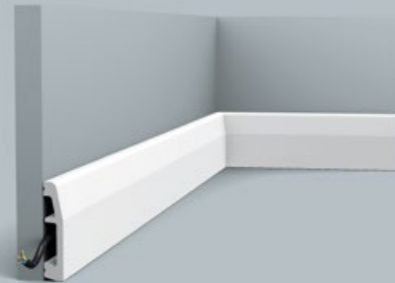

**SX125**  
200 x 6,9 x 1,4 cm  
Duropolymer®

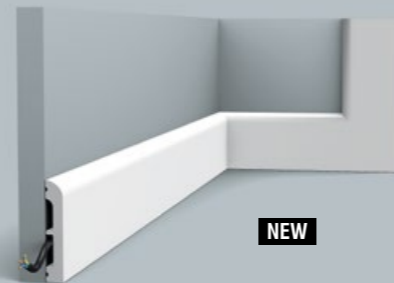

**NEW**  
**DX183-2300 | DX183F**  
**CASCADE**  
230 x 7,5 x 1,3 cm (DX183-2300)  
Duropolymer®  
200 x 7,5 x 1,3 cm (DX183F)

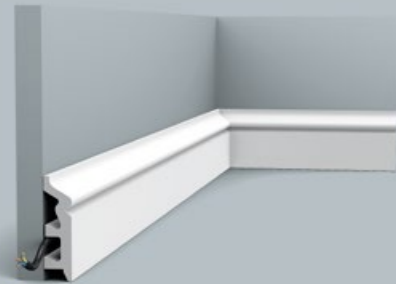

**SX122**  
200 x 7,9 x 2,2 cm  
Duropolymer®

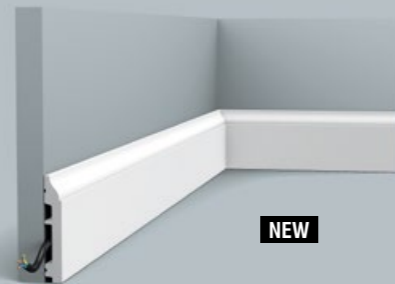

**NEW**  
**SX172 | SX172F**  
200 x 8,5 x 1,4 cm  
Duropolymer®

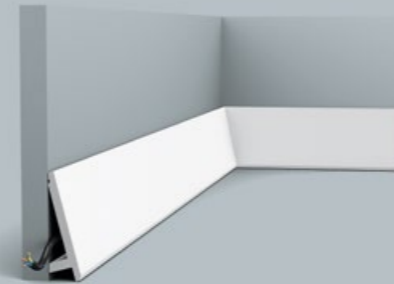

**SX179 | SX179F DIAGONAL**  
200 x 9,7 x 2,9 cm  
Duropolymer®  
Designed by  
Orio Tonini



- 1 P8020 p.106
- 2 P8050 p.108
- 3 SX118 p.120

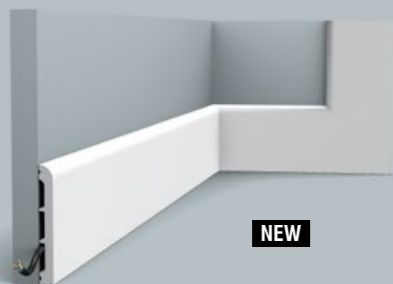

NEW

**DX184-2300 | DX184F**  
**CASCADE**  
230 x 11 x 1,3 cm (DX184-2300)  
Duropolymer<sup>®</sup>  
200 x 11 x 1,3 cm (DX184F)

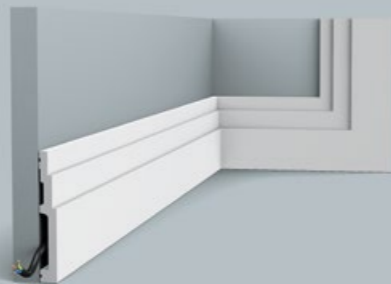
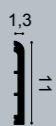

**1 SX180 | SX180F**  
**HIGH LINE**  
200 x 12 x 1,6 cm  
Duropolymer<sup>®</sup>

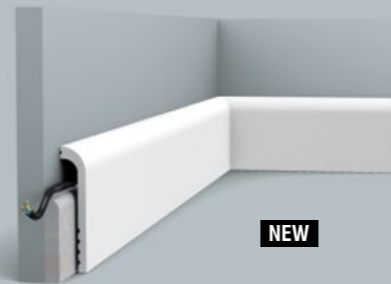
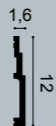

NEW

**SX185**  
**CASCADE**  
200 x 12 x 2,5 cm  
Duropolymer<sup>®</sup>

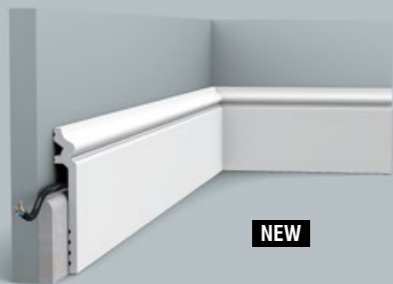
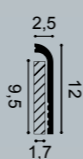

NEW

**SX186**  
**CONTOUR**  
200 x 13,8 x 2 cm  
Duropolymer<sup>®</sup>

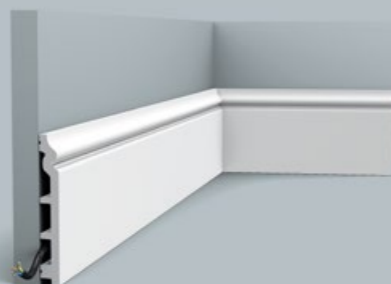

**SX118 | SX118F**  
**CONTOUR**  
200 x 13,8 x 1,8 cm  
Duropolymer<sup>®</sup>

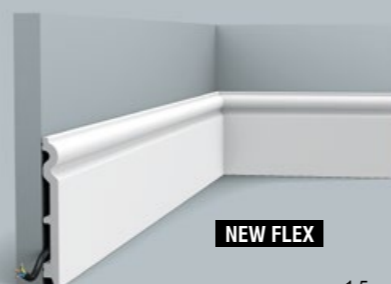

NEW FLEX

**SX138 | SX138F**  
200 x 13,8 x 1,5 cm  
Duropolymer<sup>®</sup>

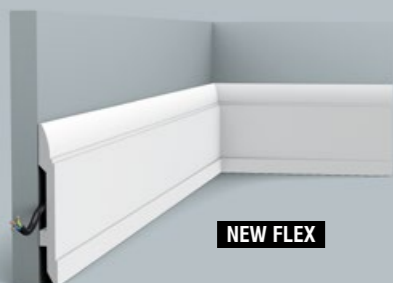
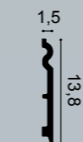

NEW FLEX

**SX104 | SX104F**  
200 x 14,8 x 1,7 cm  
Duropolymer<sup>®</sup>

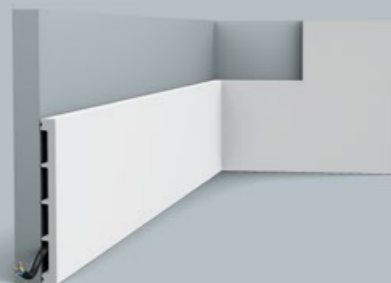

**DX168-2300**  
**SQUARE**  
230 x 15,1 x 1,4 cm  
Duropolymer<sup>®</sup>

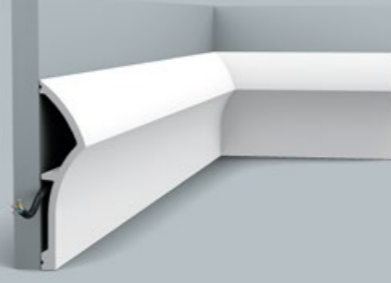
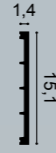

**SX167 DUNE**  
200 x 17,3 x 4,3 cm  
Duropolymer<sup>®</sup>  
Designed by Ulf Moritz

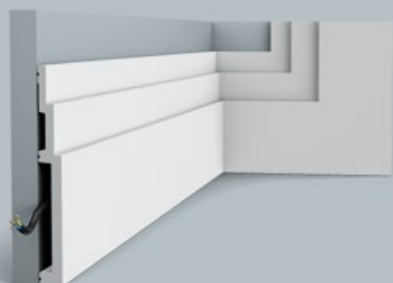
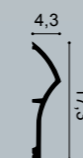

**SX181 HIGH LINE**  
200 x 20 x 2,2 cm  
Duropolymer<sup>®</sup>

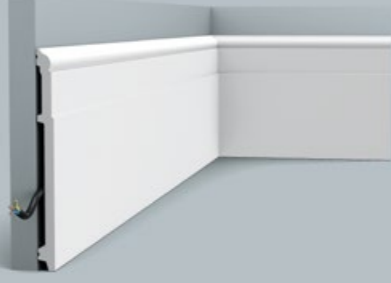

**SX156 HIGH HEELS**  
200 x 20,2 x 1,6 cm  
Duropolymer<sup>®</sup>  
Designed by  
Xavier Donck



# Cover Skirting

НАКЛАДНОЙ ПЛИНТУС / LISTWA PRZYKRYWAJĄCA  
نعلة تغطية / SURPLINTHE



**SX171 SQUARE**  
200 x 10 x 2,2 cm  
Duropolymer<sup>®</sup>

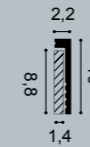

**2 SX185 CASCADE**  
200 x 12 x 2,5 cm  
Duropolymer<sup>®</sup>

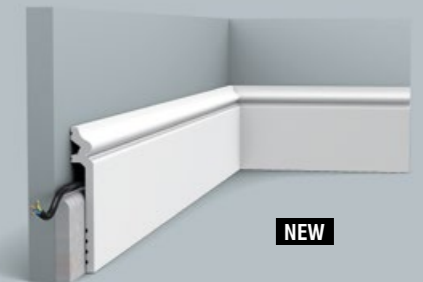
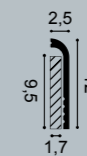

**SX186 CONTOUR**  
200 x 13,8 x 2 cm  
Duropolymer<sup>®</sup>



**PAINTABLE**  
Легко окрашиваются  
Można malować  
يمكن طلاؤها  
Peut être peint

**WATER RESISTANT**  
Не боятся воды  
Wodoodporne  
مقاومة للماء  
Résistant à l'eau

**IDEAL FOR RENOVATIONS**  
Идеален для ремонта  
Idealne do renowacji  
مثالية لأعمال الترميم  
Idéal pour des rénovations



1

1 SX118 p.120

3 PX175 p.111

# Multifunctional

МНОГОФУНКЦИОНАЛЬНЫЕ / WIELOFUNKCYJNE

متعددة الإستعمالات / MULTIFONCTIONNEL

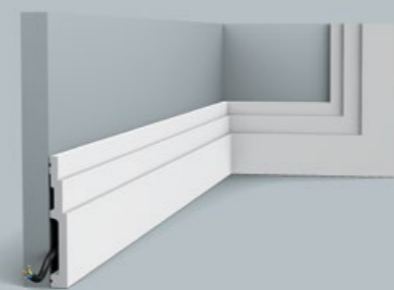

**SX180 | SX180F  
HIGH LINE**  
200 x 12 x 1,6 cm  
Duropolymer®

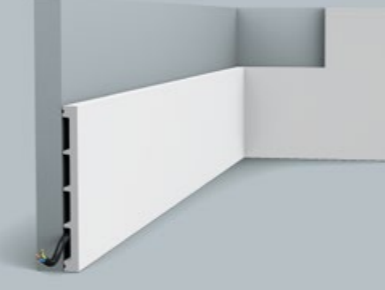

**DX168-2300 SQUARE**  
230 x 15,1 x 1,4 cm  
Duropolymer®

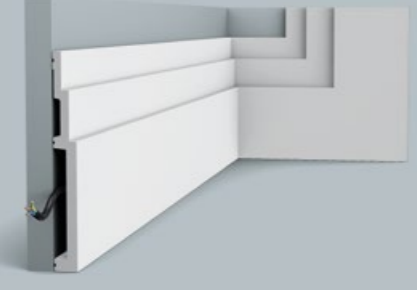

**SX181 HIGH LINE**  
200 x 20 x 2,2 cm  
Duropolymer®

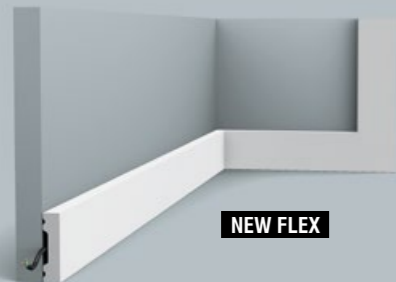

**DX162-2300 | DX162F  
SQUARE**  
230 x 4 x 1 cm (DX162-2300)  
Duropolymer®  
200 x 4 x 1 cm (DX162F)

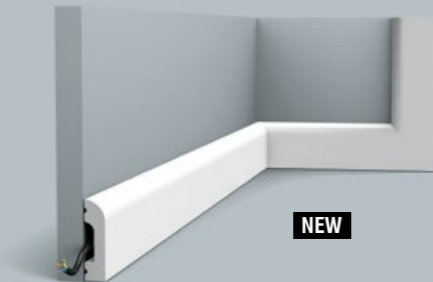

**DX182-2300 | DX182F  
CASCADE**  
230 x 5 x 1,3 cm (DX182-2300)  
Duropolymer®  
200 x 5 x 1,3 cm (DX182F)

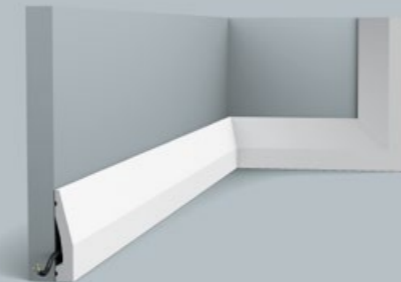

**DX159-2300**  
230 x 6 x 1,2 cm  
Duropolymer®

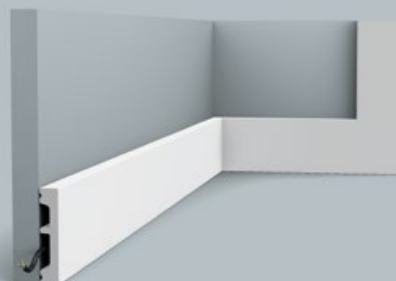

**DX157-2300 | DX157F  
SQUARE**  
230 x 6,6 x 1,3 cm (DX157-2300)  
Duropolymer®  
200 x 6,6 x 1,3 cm (DX157F)



**DX183-2300 | DX183F  
CASCADE**  
230 x 7,5 x 1,3 cm (DX183-2300)  
Duropolymer®  
200 x 7,5 x 1,3 cm (DX183F)



**DX163-2300 | DX163F  
SQUARE**  
230 x 10,2 x 1,3 cm (DX163-2300)  
Duropolymer®  
200 x 10,2 x 1,3 cm (DX162F)

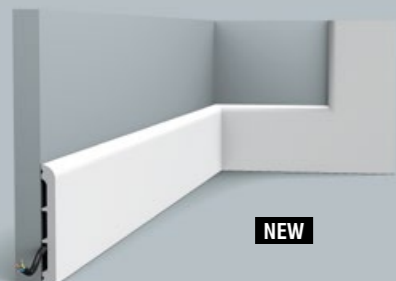
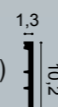

**DX184-2300 | DX184F  
CASCADE**  
230 x 11 x 1,3 cm (DX184-2300)  
Duropolymer®  
200 x 11 x 1,3 cm (DX184F)

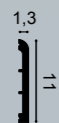

## en

Profiles with endless possibilities. One and the same element can be used as panel moulding, cornice moulding, door surround and as skirting board.

## ru

Бесконечное множество вариантов использования. Один и тот же профиль можно использовать как молдинг, карниз, дверное обрамление или плинтус.

## pl

Profile z nieskończonymi możliwościami. Jeden i ten sam element może być użyty jako sztukateria, listwa przysufitowa, obramowanie drzwi czy listwa przypodłogowa.

## ar

قوالب ذات إستعمالات غير محدودة. يمكن استعمال القالب نفسه ككورنيش، إطار للأبواب، قالب للجدران ونعلة.

## fr

Des profils avec des possibilités illimitées. Un même profil peut être utilisé comme décoration murale: comme encadrement de porte, corniche, cimaise ou comme plinthe.





# Indirect Lighting

СКРЫТОЕ ОСВЕЩЕНИЕ / LISTWY OŚWIETLENIOWE  
إضاءة غير مباشرة / ÉCLAIRAGE INDIRECT

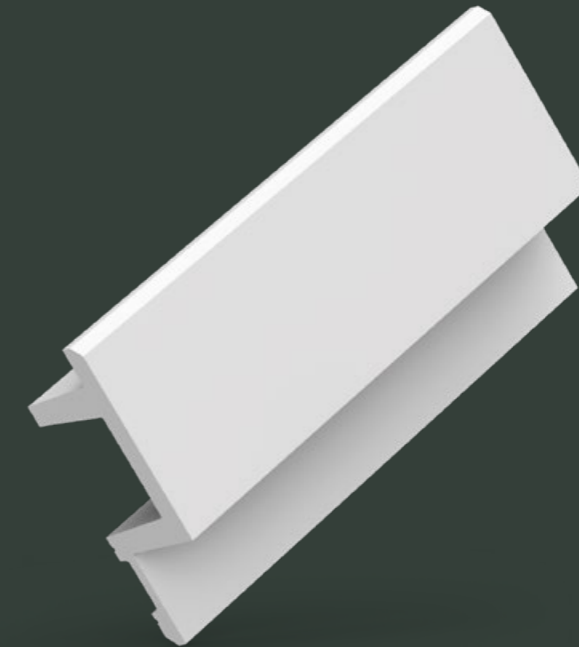
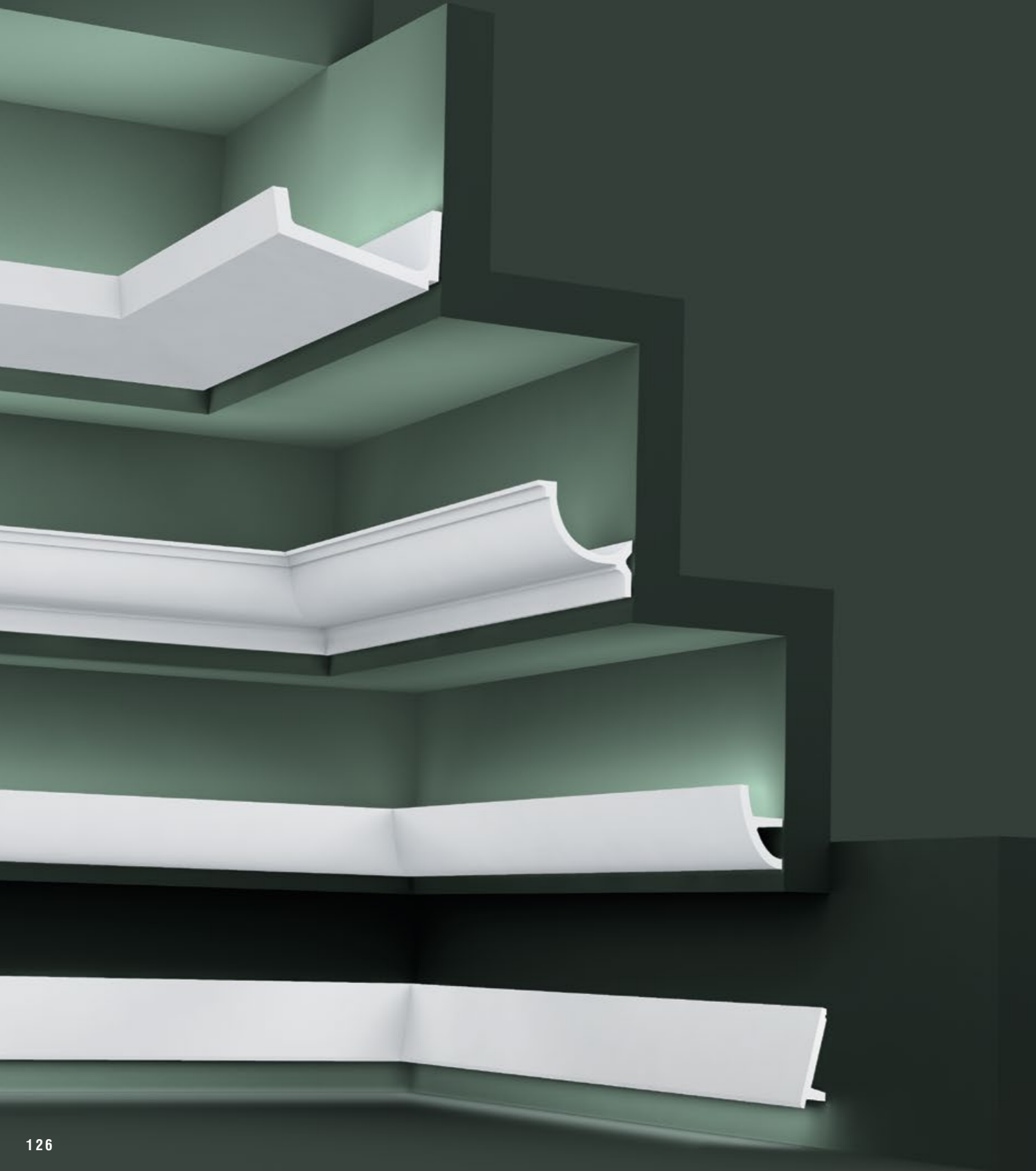

## en

Indirect lighting imparts a warm atmosphere and creates an extra spatial effect. Whether tautly linear or diffuse, as uplight or downlight, one thing is certain: it enhances the architecture. What's more, the compact LED lighting ensures an energy-efficient and durable solution.

## ru

Скрытое освещение создает теплую атмосферу и дополнительный эффект пространства. Каким бы не было освещение, прямым или рассеяным, сверху или снизу, ясно одно: оно совершенствует архитектуру. Более того, компактная светодиодная подсветка обеспечивает энергоэффективное и надежное решение.

## pl

Listwy oświetleniowe dzięki rozproszonemu światłu tworzą przytulną atmosferę i efekt większej przestrzeni. Bez względu na to czy zastosujemy światło linearne czy rozproszone, dolne czy górne, jedno jest pewne: uatrakcyjnią to wizualną stronę architektury. Co więcej kompaktowe oświetlenie LED jest trwałym i energooszczędnym rozwiązaniem.

## ar

الإضاءة غير المباشرة تضيفي جوا دافئا وتخلق إنطباعا بمساحة إضافية. سواء كانت مستقيمة أو منتشرة، موجهة نحو الأعلى أو الأسفل، إنها بالتأكيد تعزز الهندسة الداخلية. إضافة إلى ذلك، إضاءة LED المدمجة تؤمن حلا موفرا للطاقة ومستداما.

## fr

Incontournable pour l'ambiance, l'éclairage indirect crée une illusion d'espace supplémentaire. Qu'il soit linéaire ou organique, à luminosité vers le bas ou vers le haut, l'éclairage indirect souligne indubitablement l'architecture. Grâce à l'éclairage LED compact, vous disposez en outre d'une solution économique dont la longévité est garantie.

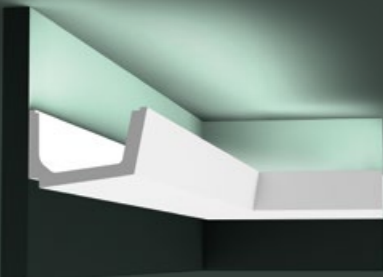

**C357 STRAIGHT**  
200 x 7,1 x 11 cm  
Purotouch®  
Designed by  
Jacques Vergracht

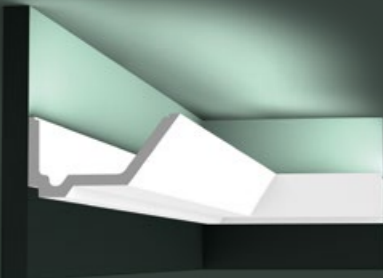

**C358 RAIL**  
200 x 7,3 x 14 cm  
Purotouch®  
Designed by  
Jacques Vergracht

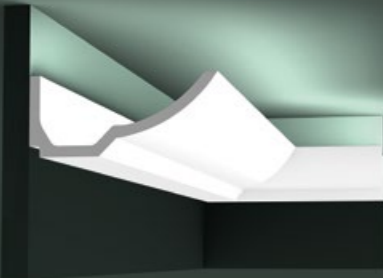

**C351 BOAT**  
200 x 7,4 x 17,3 cm  
Purotouch®  
Designed by  
Jacques Vergracht

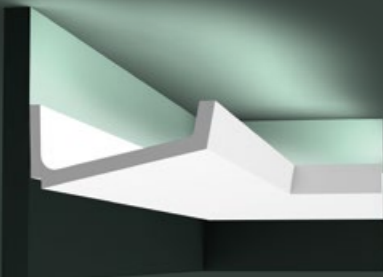

**C352 FLAT**  
200 x 7,6 x 17,1 cm  
Purotouch®  
Designed by  
Jacques Vergracht

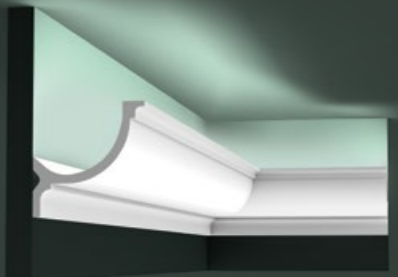
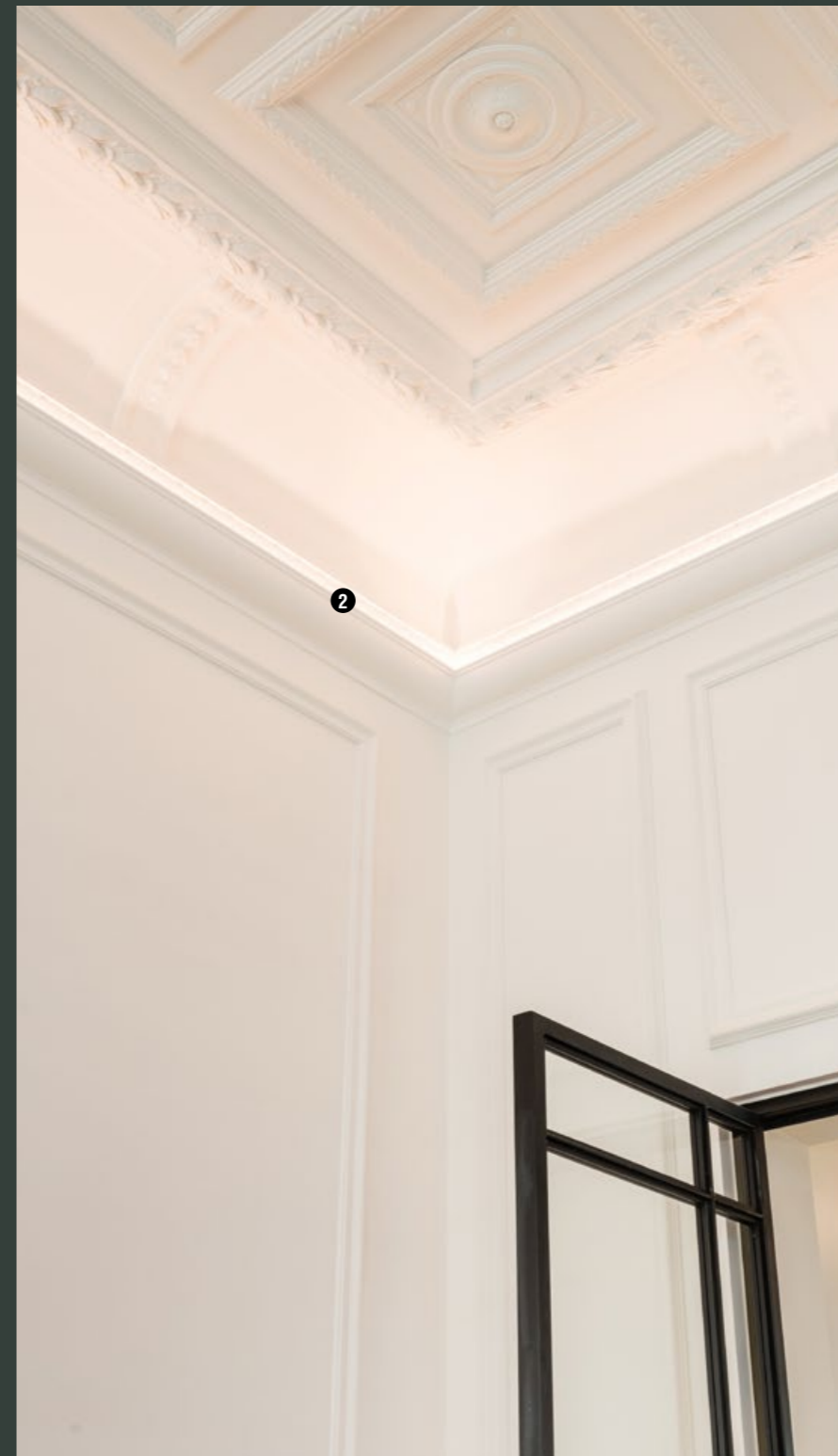

**C902 | C902F**  
200 x 10,3 x 10,3 cm  
Purotouch®

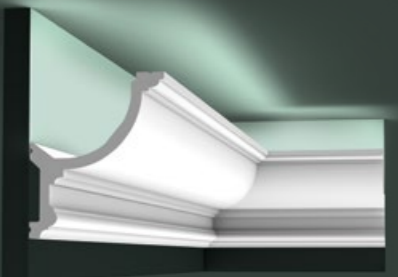
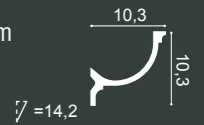

**C901 | C901F**  
200 x 14,8 x 12,4 cm  
Purotouch®

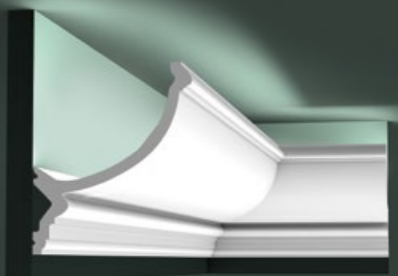
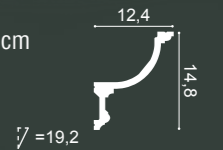

**C900**  
200 x 17,1 x 14,6 cm  
Purotouch®

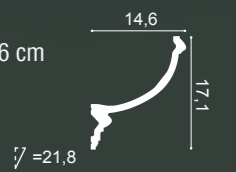

# L3 Lighting Combinations

INDIRECT LIGHTING / СКРЫТОЕ ОСВЕЩЕНИЕ / LISTWY OŚWIETLENIOWE / إضاءة غير مباشرة / ÉCLAIRAGE INDIRECT

C380

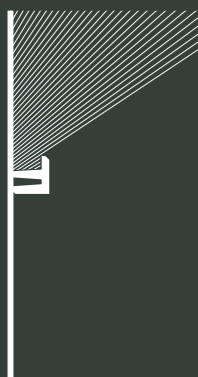

C382 + C380

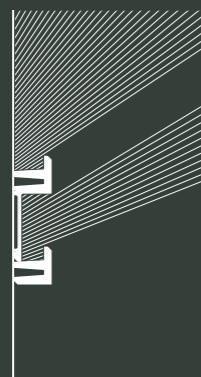

③ C382 + C382 + C380

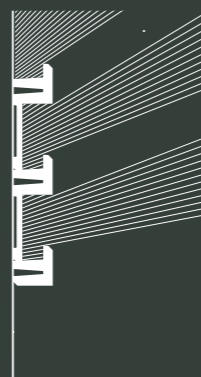

C382 + C382 + C381

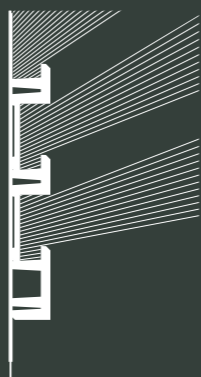

C381

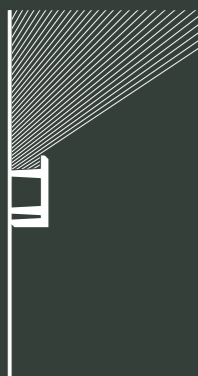

C383 + C381

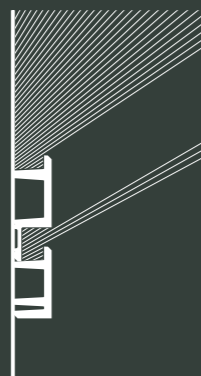

C383 + C383 + C381

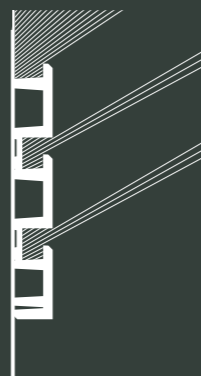

C383 + C382 + C381

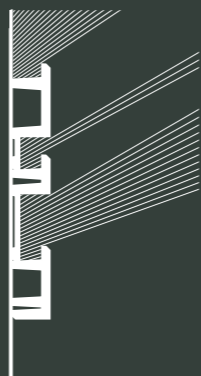

C382 + C383

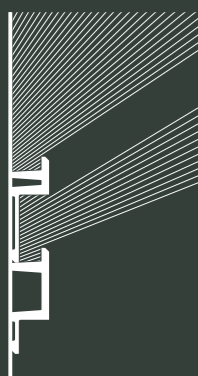

C381 + C382

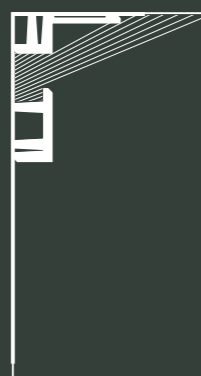

C382 + C382



① C382 + C382 + C382

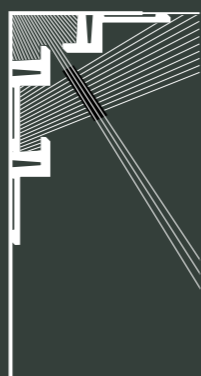

**C380 L3 Linear Led Lighting**

200 x 5 x 5 cm  
Purotouch®  
Designed by  
Orio Tonini

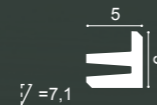

**C381 L3 Linear Led Lighting**

200 x 9,5 x 5 cm  
Purotouch®  
Designed by  
Orio Tonini

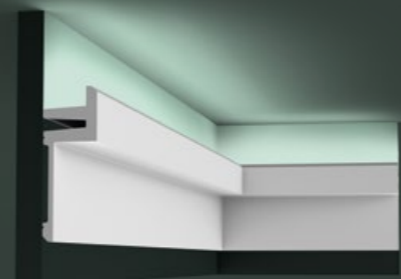
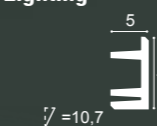

**C382 L3 Linear Led Lighting**

200 x 14 x 5 cm  
Purotouch®  
Designed by  
Orio Tonini

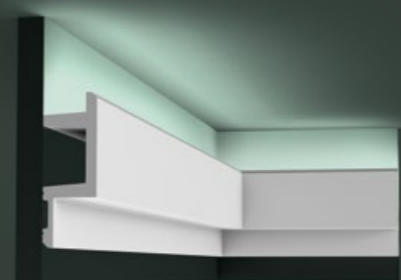
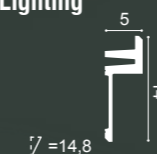

**② C383 L3 Linear Led Lighting**

200 x 14 x 5 cm  
Purotouch®  
Designed by  
Orio Tonini

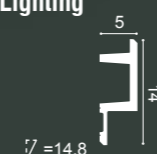

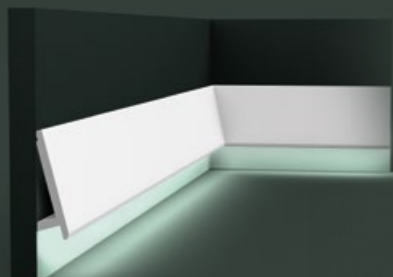

**SX179 | SX179F DIAGONAL**

200 x 9,7 x 2,9 cm  
Duropolymer®

Designed by  
Orio Tonini

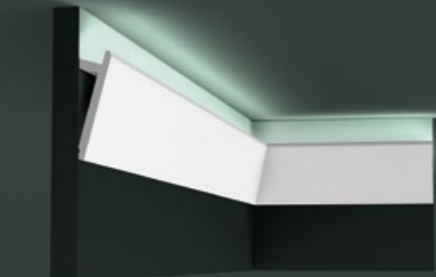
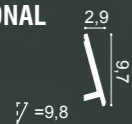

**1 SX179 | SX179F DIAGONAL**

200 x 9,7 x 2,9 cm  
Duropolymer®

Designed by  
Orio Tonini



USE  
ALUMINIUM  
PROFILE  
FOR LED



**C390**

200 x 6 x 10 cm  
Purotouch®

Designed by  
Orio Tonini

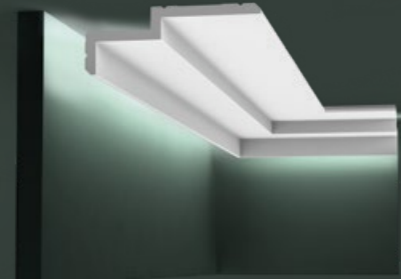
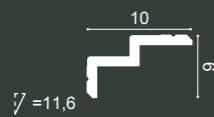

**C391**

200 x 6 x 16 cm  
Purotouch®

Designed by  
Orio Tonini

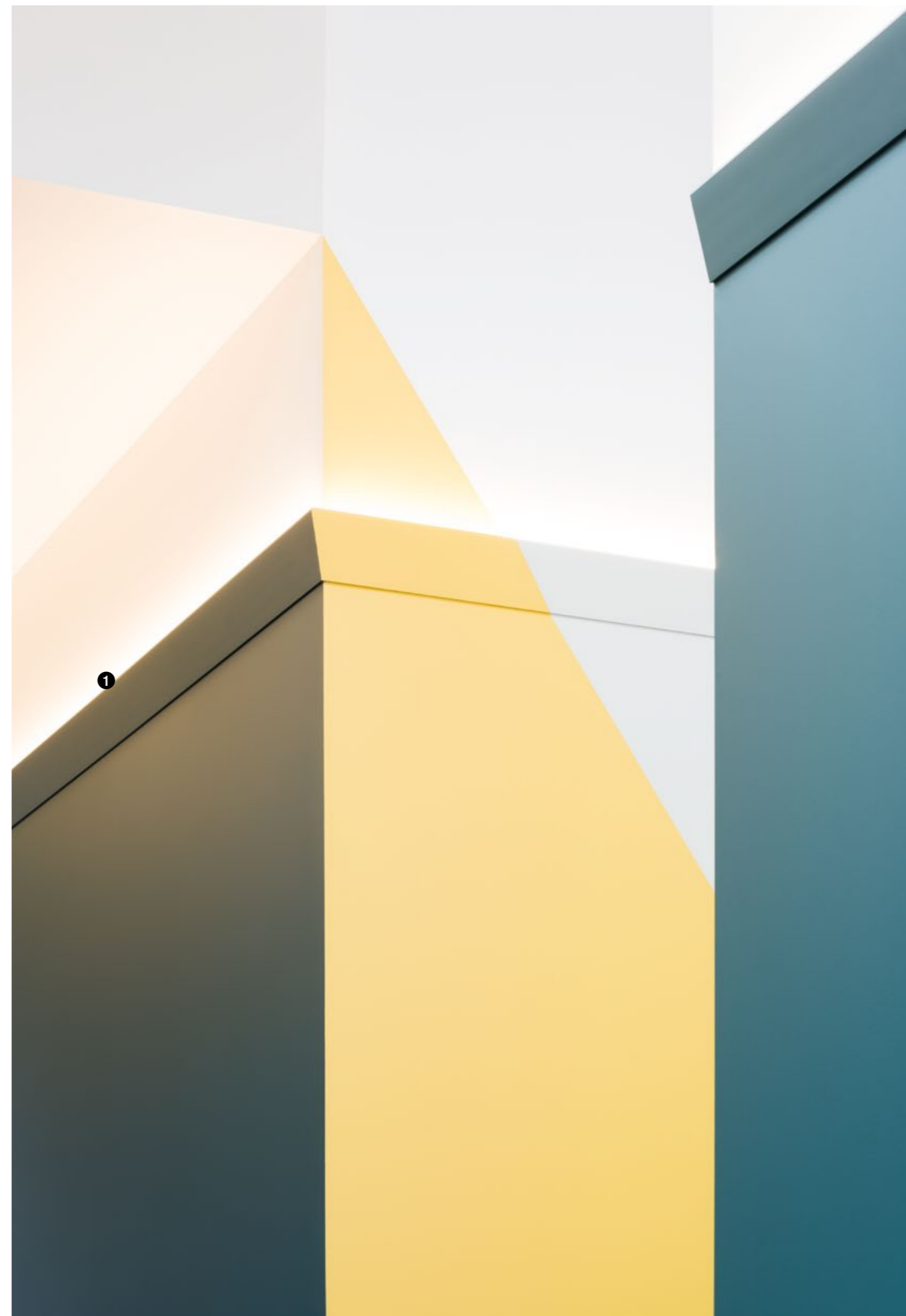

ULF MORITZ

FOR  
ORAC  
DECOR

1 C373 | C373F ANTONIO

200 x 8 x 5 cm  
Purotouch®

Designed by  
Ulf Moritz

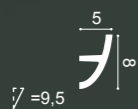

2 C374 | C374F ANTONIO

200 x 18 x 5 cm  
Purotouch®

Designed by  
Ulf Moritz

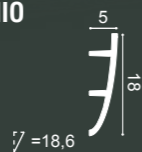

C373 + C374

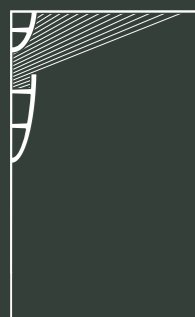

C373 + C373

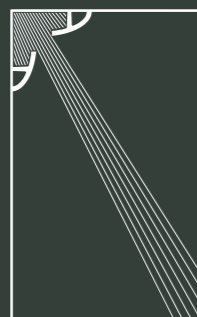

C374 + C991



C373 + C373

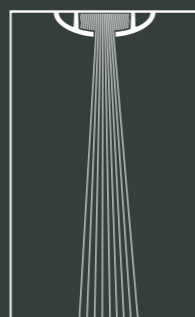

C374 + C374

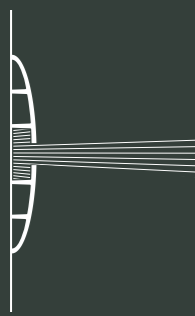

C373 + C374

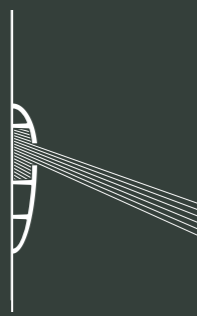

C373 + C373

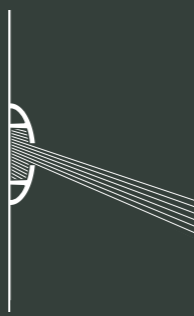

C374 + C373



C373 + C374

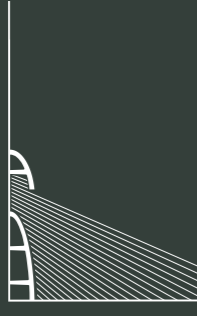

C374 + C374



C373 + SX167

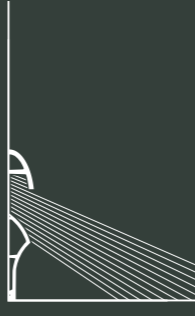

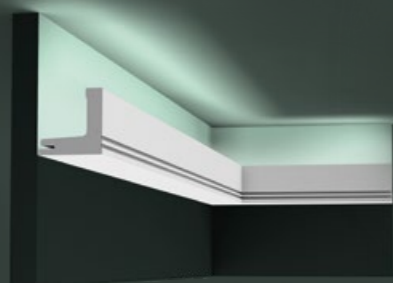

**C361 STRIPE**  
200 x 5 x 5 cm  
Purotouch®  
Designed by  
Pierre Daems

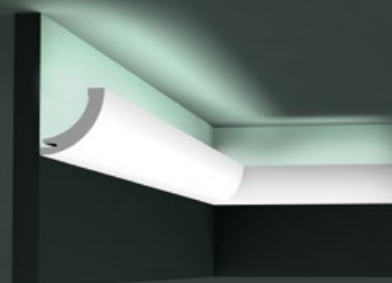
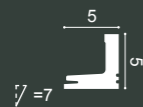

**C362 CURVE**  
200 x 5 x 5 cm  
Purotouch®  
Designed by  
Pierre Daems

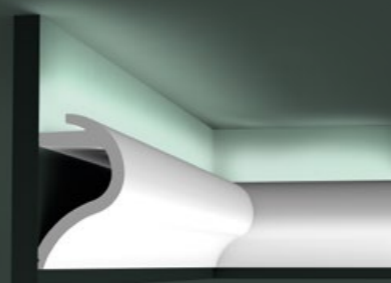
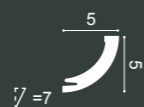

**C364 WAVE**  
200 x 14 x 8 cm  
Purotouch®  
Designed by  
Pierre Daems

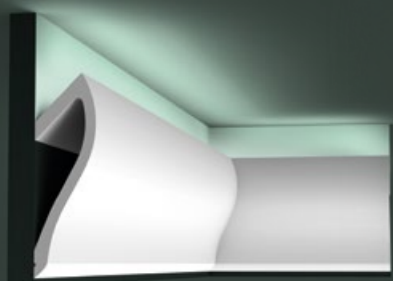
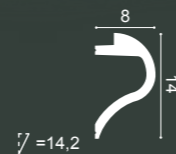

**C371 SHADE**  
200 x 18,5 x 5,8 cm  
Purotouch®  
Designed by  
Ulif Moritz

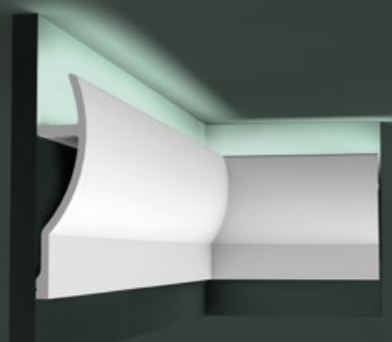
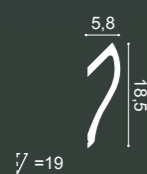

**C372 FLUXUS**  
200 x 28 x 7 cm  
Purotouch®  
Designed by  
Ulif Moritz

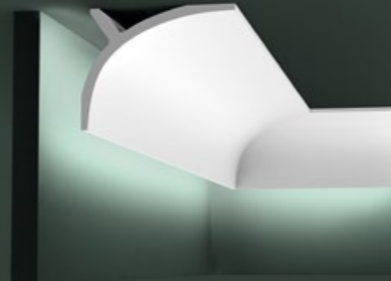

**C991**  
200 x 11 x 14 cm  
Purotouch®

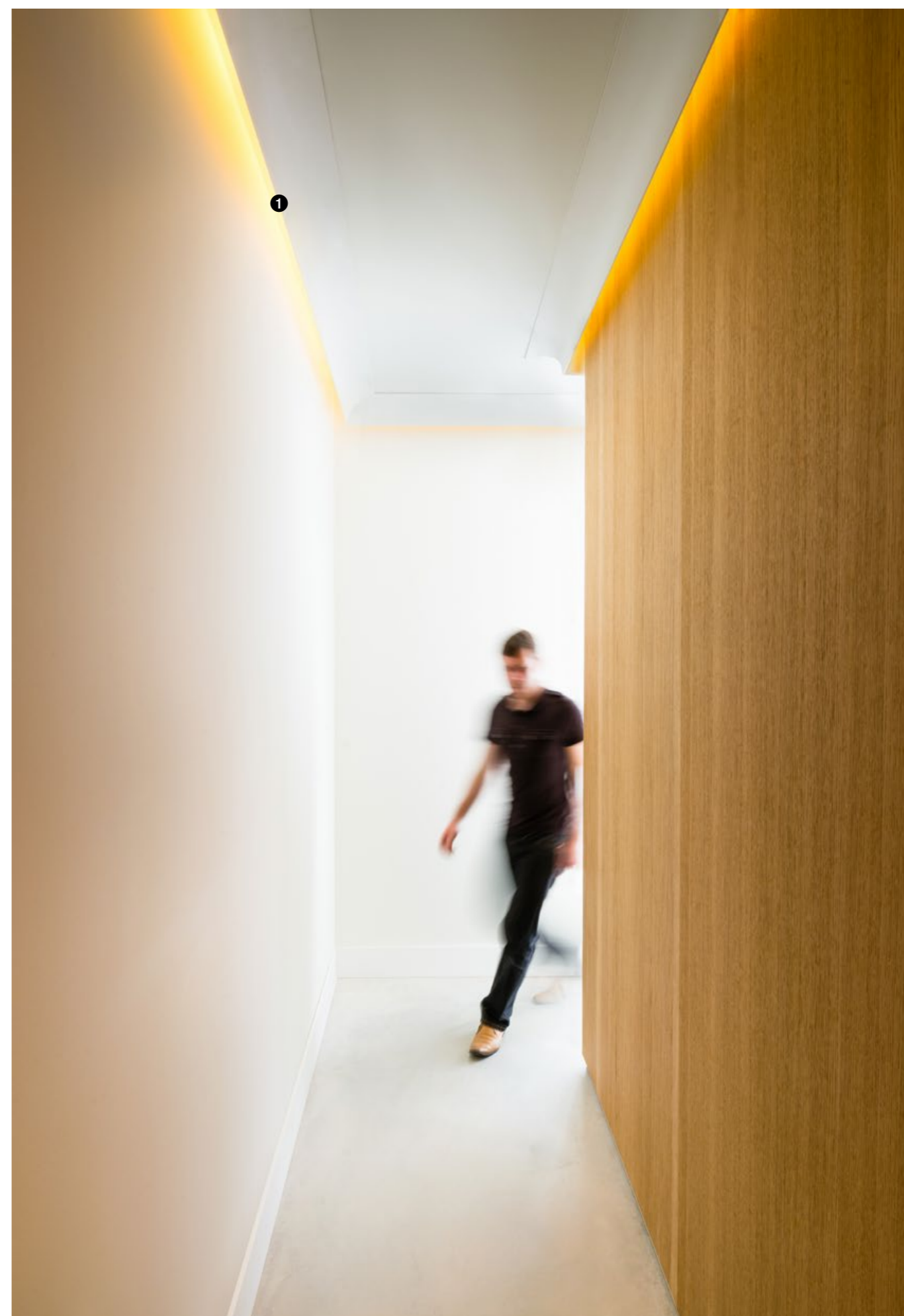
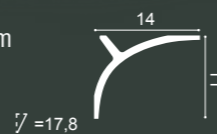

INDIRECT LIGHTING / СКРЫТОЕ ОСВЕЩЕНИЕ / LISTWY OŚWIETLENIOWE / إضاءة غير مباشرة / ÉCLAIRAGE INDIRECT

INDIRECT LIGHTING / СКРЫТОЕ ОСВЕЩЕНИЕ / LISTWY OŚWIETLENIOWE / إضاءة غير مباشرة / ÉCLAIRAGE INDIRECT



# Deco Elements

ДЕКОРАТИВНЫЕ ЭЛЕМЕНТЫ  
ELEMENTY DEKORACYJNE  
أصناف للزينة / ÉLÉMENTS DÉCORATIFS

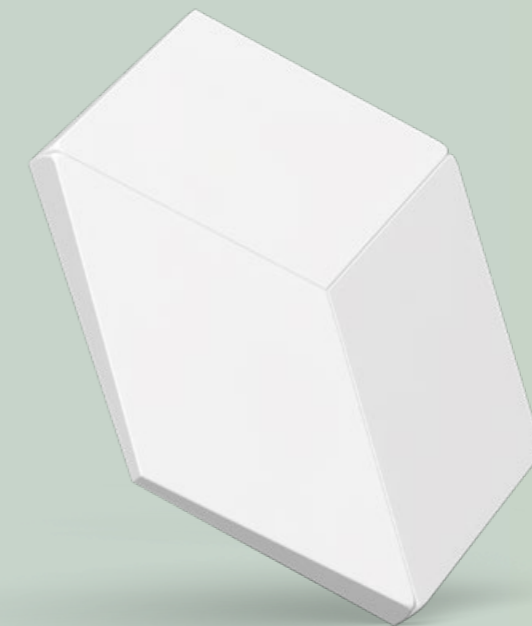

## en

Follow your imagination. Understated and dignified classic interiors, can be created with our Deco elements. The sleek, modern designs suit contemporary homes, by adding a dramatic 3D form? The elements of these ornaments allow considerable opportunities to personalize any room.

## ru

Дайте волю своему воображению. Любые классические интерьеры могут быть оформлены с помощью наших декоративных элементов. Стильный и минималистический, в классическом дизайне или современный с добавлением в него 3D модели? Элементы этих орнаментов предоставляют множество возможностей для персонализации любого помещения.

## pl

Podążaj za swoją wyobraźnią. Dzięki naszym elementom dekoracyjnym można stworzyć zarówno subtelne jak i dostojne klasyczne wnętrza. Eleganckie i nowoczesne wzornictwo można zaaranżować we współczesnych domach dzięki wyrazistym formom 3D. Te ornamentalne elementy znacznie podnoszą możliwości personalizacji pomieszczeń.

## ar

أطلقوا العنان لمخيلتكم. تصميم هادىء وأنيق لداخل كلاسيكي، معاصر لمسكن حديث، أو متنوع وثلاثي الأبعاد؟ هذه الأصناف الزينية تمكنكم من جعل كل غرفة فريدة من نوعها.

## es

Donnez libre cours à votre imagination. Sobres et dignes dans un intérieur classique, contemporains dans une habitation moderne ou plutôt un résultat 3D éclectique ? Ces ornements aux applications infini nes rendent chaque pièce unique.

3D WALL PANELS



**2 W100 ROMBUS**  
25,8 x 15 x 2,9 cm  
Purotouch®



**1 W101 TRAPEZIUM**  
34,5 x 15 x 2,9 cm  
Purotouch®

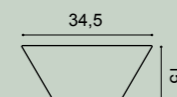

**W105 ROMBUS**  
30 x 34,6 x 3 cm  
Purotouch®

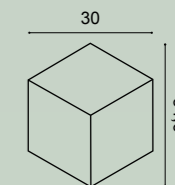





**1 W104 KILT**

45 x 45 x 3,6 cm  
Purotouch<sup>®</sup>  
Designed by  
Orio Tonini

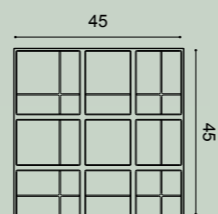

**2 W102 CUBI**

33,3 x 33,3 x 2,5 cm  
Purotouch<sup>®</sup>

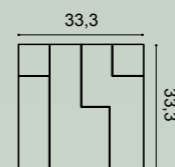

**3 W103 CUBI**

33,3 x 33,3 x 2,5 cm  
Purotouch<sup>®</sup>

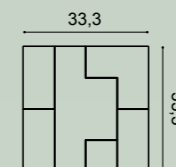

CEILING ROSES / ПОТОЛОЧНЫЕ РОЗЕТКИ / ROZETY / ورديات للسقوف / ROZETY



**R10** ⊕  
ø 15 x 4,2 - ø 2 cm  
Purotouch<sup>®</sup>



**R11**  
ø 19 x 3,6 - ø 3 cm  
Purotouch<sup>®</sup>



**R12** ⊕  
ø 19,5 x 1,8 - ø 1 cm  
Purotouch<sup>®</sup>



**R07**  
ø 26 x 3 - ø 5 cm  
Purotouch<sup>®</sup>



**R08**  
ø 38 x 4,2 - ø 5 cm  
Purotouch<sup>®</sup>



**R13** ⊕  
ø 28 x 3,1 - ø 2,5 cm  
Purotouch<sup>®</sup>



**R14** ⊕  
ø 33 x 3 - ø 2,5 cm  
Purotouch<sup>®</sup>



**R31** ⊕  
ø 38,5 x 2,7 - ø 3,5 cm  
Purotouch<sup>®</sup>



**R61**  
ø 40 x 3,1 - ø 2,5 cm  
Purotouch<sup>®</sup>



**R17** ⊕  
ø 47 x 3,5 - ø 6,5 cm  
Purotouch<sup>®</sup>



**R09** ⊕  
ø 48,5 x 3,7 - ø 6 cm  
Purotouch<sup>®</sup>



**R18**  
ø 49 x 4,7 - ø 7 cm  
Purotouch<sup>®</sup>



**R46** ⊕  
ø 53,5 x 4,2 - ø 3 cm  
Purotouch®

**R66**  
ø 54,5 / 43 x 2,4 cm  
Purotouch®

**R76**  
ø 62 x 4,1 - ø 10,5 cm  
Purotouch®

**R27**  
ø 75 x 4,5 - ø 9 cm  
Purotouch®

**R22**  
77,5 x 53 x 3,6 cm  
Purotouch®

**R24**  
ø 79 x 6 - ø 8 cm  
Purotouch®

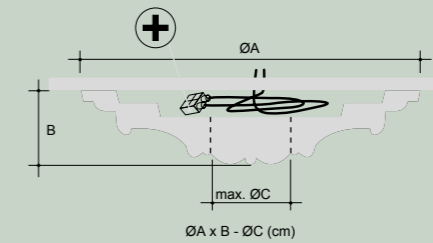

⊕ ROOM FOR CABLES  
Место для кабеля  
Przestrzeń na kable  
مكان للكابلات  
Place pour les câbles

**R77**  
ø 62 x 4,2 - ø 10,5 cm  
Purotouch®

**R52** ⊕  
ø 69,5 x 4,8 - ø 12,5 cm  
Purotouch®

**R73** ⊕  
ø 70 x 5,9 - ø 8 cm  
Purotouch®

**R64** ⊕  
ø 95,2 x 4,8 - ø 7 cm  
Purotouch®



**R38**  
ø 71 x 4,2 - ø 19 cm  
Purotouch®

**R23**  
ø 71 x 4,4 - ø 6 cm  
Purotouch®

**R40** ⊕  
ø 74,5 x 3,1 - ø 10 cm  
Purotouch®

CEILING ORNAMENTS / ПОТОЛОЧНЫЕ ПЛИТКИ / PANELE SUFITOWE  
زينة للسقوف / DÉCORATION DE PLAFONDS

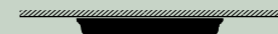

**F30**  
59,5 x 59,5 x 4,3 cm  
Purotouch®

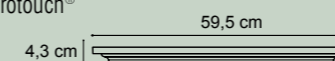

**F31**  
59,5 x 59,5 x 6,6 cm  
Purotouch®

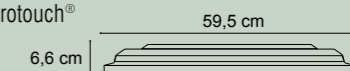



**G78 LILY**  
8,8 x 4,4 x 1,9 cm  
Duropolymer<sup>®</sup>  
Designed by  
Ulf Moritz



**G76 SCALA**  
17,8 x 8 x 1,5 cm  
Purotouch<sup>®</sup>  
Designed by  
Ulf Moritz



**G77 LILY**  
19,4 x 8,8 x 1,8 cm  
Duropolymer<sup>®</sup>  
Designed by  
Ulf Moritz

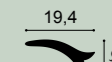

**1 G70 FOLIO**  
20 x 9 x 2,7 cm  
Duropolymer<sup>®</sup>  
Designed by  
Ulf Moritz

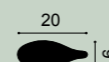

**G72 SMILE**  
42,5 x 6,8 x 1 cm  
Duropolymer<sup>®</sup>  
Designed by  
Ulf Moritz



**G75 SCALA**  
27 x 21 x 1,4 cm  
Purotouch<sup>®</sup>  
Designed by  
Ulf Moritz



**G71 SCALA**  
42,2 x 35 x 1,5 cm  
Purotouch<sup>®</sup>  
Designed by  
Ulf Moritz

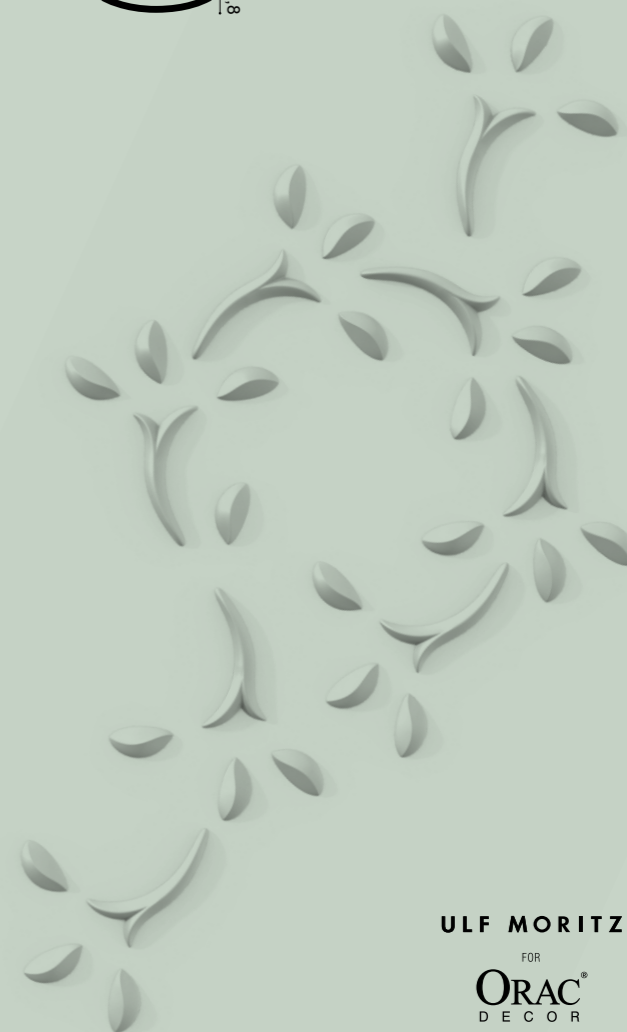

DOOR FRAMES / ДВЕРНОЕ ОБРАМЛЕНИЕ / ELEMENTY DEKORACYJNE  
إطارات للأبواب / ENCADREMENTS DE PORTES

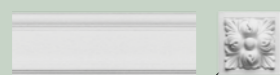

**D210**  
9,6 x 9,6 x 3,5 cm  
Duropolymer<sup>®</sup>

**DX121-2300**  
230 x 9,4 x 2,3 cm  
Duropolymer<sup>®</sup>

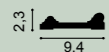

**D310**  
9,5 x 24,9 x 3,1 cm  
Duropolymer<sup>®</sup>



**D200**  
9,6 x 9,6 x 3 cm  
Duropolymer<sup>®</sup>

**DX119-2300**  
230 x 9,2 x 2,2 cm  
Duropolymer<sup>®</sup>

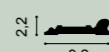

**D310**  
9,5 x 24,9 x 3,1 cm  
Duropolymer<sup>®</sup>



**DX170-2300**  
230 x 11,9 x 3,2 cm  
Duropolymer<sup>®</sup>



**D330LR (2pc)**  
12,6 x 16 x 4,1 cm  
Duropolymer<sup>®</sup>



**NEW**  
**DX174-2300**  
230 x 6 x 2,2 cm  
Duropolymer<sup>®</sup>

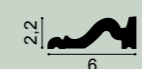

**NEW**  
**D340**  
7 x 11 x 2,5 cm  
Duropolymer<sup>®</sup>



PEDIMENTS / ФРОНТОНЫ / FRONTONY / أقواس / FRONTONS



**D400**  
127,5 x 14,5 x 5,5 cm  
Purotouch<sup>®</sup>



**D401**  
127,5 x 14,5 x 5,5 cm  
Purotouch<sup>®</sup>



**D402**  
15 x 12,1 x 5,8 cm  
Purotouch<sup>®</sup>  
(only for D400 and D401)



**D170**  
105 x 24,5 x 3,2 cm  
Purotouch<sup>®</sup>

PANELLING / НАКЛАДНЫЕ ПАНЕЛИ / PANELE  
ألواح / PANNEAUX

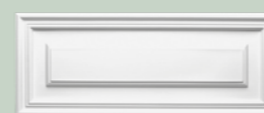

**D504**  
55 x 22 x 1,7 cm  
Duropolymer<sup>®</sup>



**D503**  
55 x 55 x 1,7 cm  
Duropolymer<sup>®</sup>



**D506**  
43 x 43 x 1,7 cm  
Duropolymer<sup>®</sup>



**D507**  
55 x 90,5 x 1,7 cm  
Duropolymer<sup>®</sup>

FULL COLUMNS / КОЛОННЫ  
PEËNE KOLUMNY / أعمدة كاملة  
COLONNES ENTIÈRES

HALF COLUMNS / ПОЛУКОЛОННЫ  
PÓŁKOLUMNY / نصف أعمدة  
DEMI-COLONNES

PILASTERS / ПИЛЯСТРЫ / PILASTRY  
أعمدة مسطحة للجدران / PILASTRES

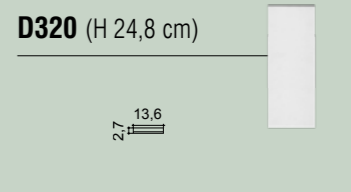
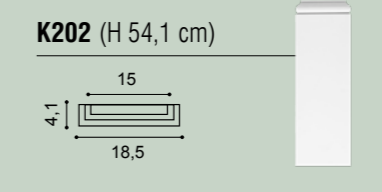
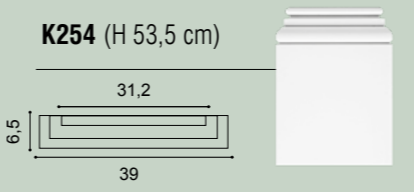
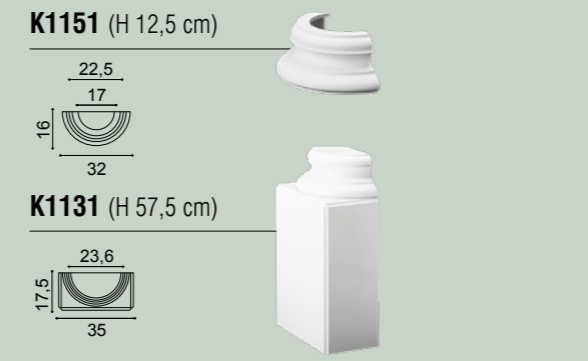
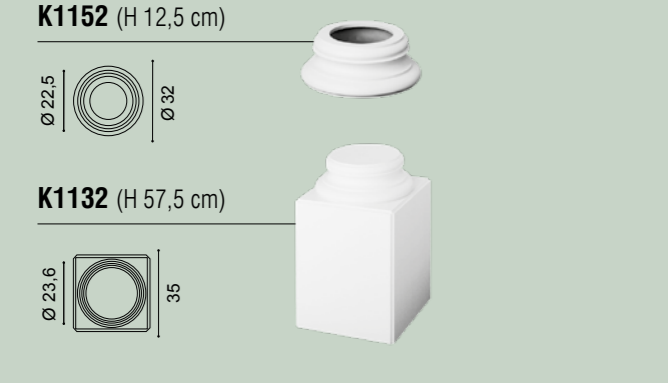
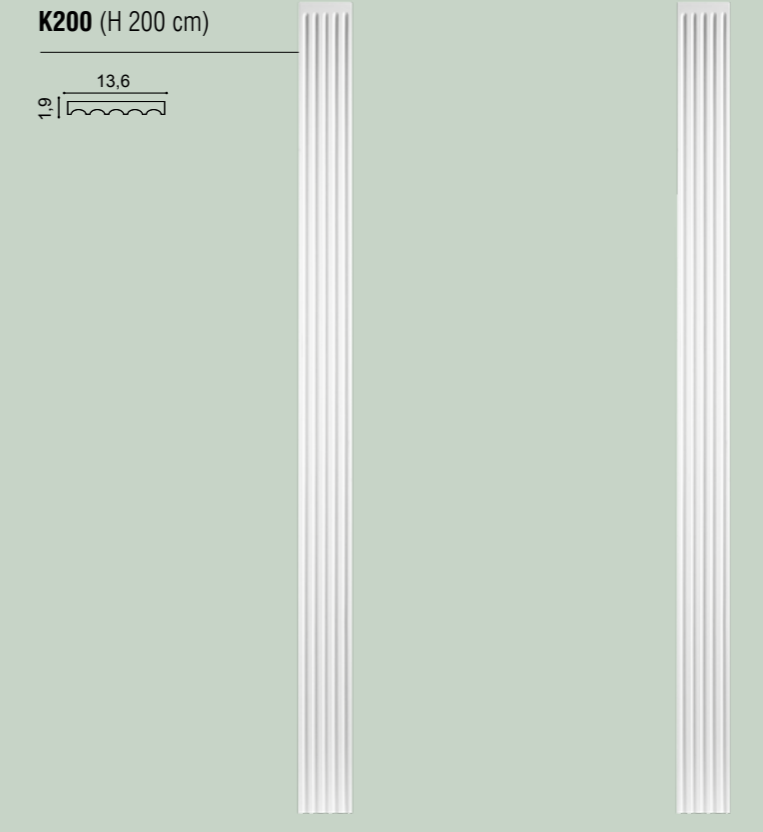
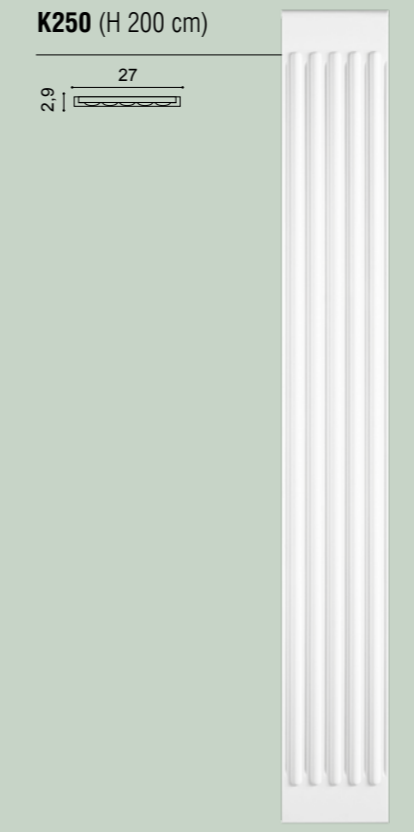
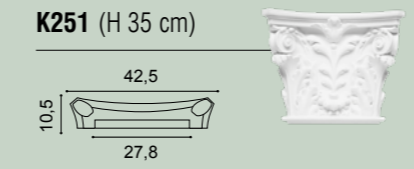
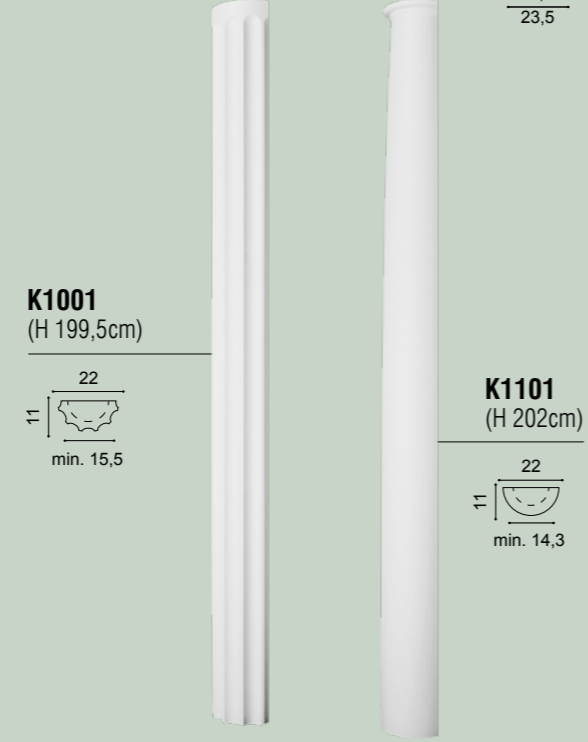
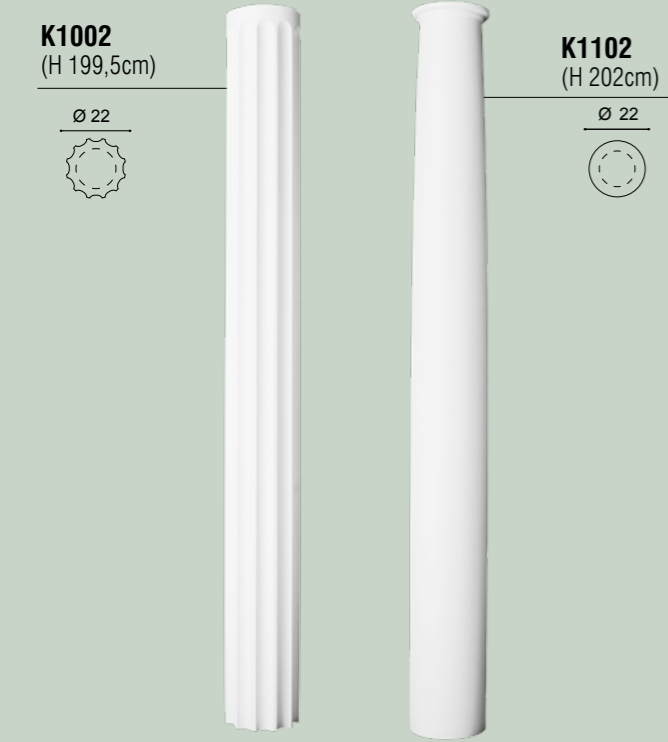
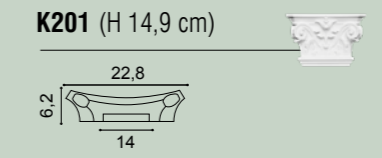
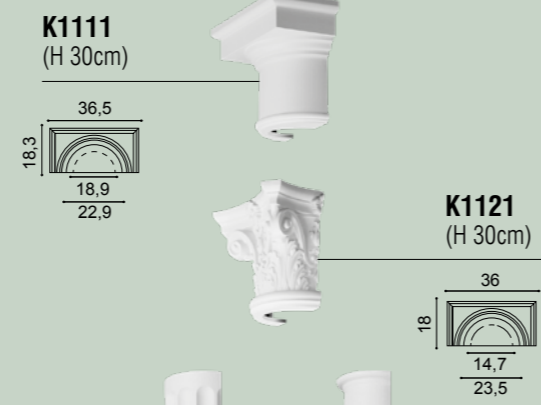

K1112 + K1002 + K1152 = 242 cm H  
K1112 + K1002 + K1132 = 287 cm H max  
K1122 + K1002 + K1152 = 242 cm H  
K1122 + K1002 + K1132 = 287 cm H max

K1111 + K1001 + K1151 = 242 cm H  
K1111 + K1001 + K1131 = 287 cm H max  
K1121 + K1001 + K1151 = 242 cm H  
K1121 + K1001 + K1131 = 287 cm H max

# The Perfect Finish

Идеальный финиш / Idealne wykończenie  
مظهر نهائي مثالي / La finition parfaite

Ready? Set? Go!



INSTALLATION  
GUARANTEE

**ONLY FULL GUARANTEE WITH DECOFIX**  
ГАРАНТИЯ НА ПРОДУКЦИЮ ДЕЙСТВУЕТ ТОЛЬКО ПРИ ИСПОЛЬЗОВАНИИ  
КЛЕЯ DECOFIX  
PEŁNA GWARANCJA TYLKO Z KLEJEM DECOFIX  
ضمانة كاملة فقط مع ديكوفيكس  
GARANTIE TOTALE UNIQUEMENT AVEC COLLE DECOFIX

Ready?

## SURFACE & ATMOSPHERE

Поверхность и окружающая среда | Powierzchnia & atmosfera | السطح والمحيط | Environnement & Surface



**Storage and installation conditions: Store profiles and adhesives at room temperature and wait 24 hours before installing.**

Условия хранения и монтажа: Оставьте профили и клей в комнате, которой планируется монтаж, на 24 часа.  
Warunki przechowywania i użycia kleju: profile i kleje przechowywać w temperaturze pokojowej, odczekać 24 godziny przed instalacją.  
شروط التخزين والتثبيت: يجب وضع القوالب والمواد اللاصقة في درجة حرارة الغرفة ٢٤ ساعة قبل التركيب.  
Conditions d'installation et de stockage: Stockez les profils et les colles à température ambiante 24 heures avant la pose.

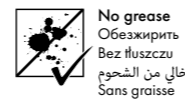
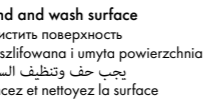

Set?

## DECOFIX ADHESIVES

Клей Decofix | Kleje Decofix | المواد اللاصقة ديكوفيكس | Colles Decofix

**Interior, porous and dry surface**  
Подходит для внутренних работ, пористых и сухих поверхностей | Wewnątrz, do powierzchni porowatych i suchych | ينطق بالداخل، مسامي وجاف | Pose à l'intérieur, surfaces poreuses, pièces non humides

**Exterior, non-porous and humid surface**  
Подходит для наружных работ, непористых и влажных поверхностей | Na zewnątrz, do powierzchni nieporowatych i wilgotnych | ينطق خارجي، غير مسامي ورطب | Pose à l'extérieur, surfaces non poreuses, environnement humide



**DecoFix Pro**  
Strong, water-based acrylic installation adhesive

FDP500 310ml | 7 > 8m  
FDP600 4200ml | 65 > 110m

or  
of  
ou  
oder  
o

**DecoFix Hydro**  
Very strong MS-Polymer-based installation adhesive

FDP700 290ml | 7 > 8m

**DecoFix Extra**  
Polyurethane-based adhesive

FX200 310ml | min. 80m  
FX210 tube 80ml | min. 20m

\* For Durofoam®: use DecoFix Pro for joints  
используйте стыковочный клей Decofix | Do przyklejania Durofoam® (pianki Duro) | لدوروفوم: يجب استعمال ديكوفيكس برو لملء الفواصل | Pour Durofoam®: utilisez DecoFix Pro pour les joints

## DecoFix Pro

FDP500 310ml  
> 7 - 8m  
FDP600 4200ml  
> 65 - 110m



**Extra strong installation adhesive for porous surfaces and interior applications**

- Strong, water-based acrylic glue
- Long-lasting seal between mouldings and the wall and/or ceiling
- Remove with humid sponge or cloth
- Should be kept frost free
- Paintable after hardening (min. 24 hours)

## DecoFix Hydro

FDP700 290ml  
> 7 - 8m



**Extra strong MS polymer glue for exterior applications, non-porous (tiles, glass, ...) surfaces and damp environments**

- Remove with soap solution
- Paintable after hardening (min. 24 hours)

## DecoFix Extra

FX200 310ml  
> 80m  
FX210 80ml  
> 20m



**Polyurethane-based glue to seam joints between mouldings**

- Remove excess glue before hardening (max. 1 hour and repeat after 2-3 hours)
- Clean with acetone or Synth Thinner
- Can be painted after 24 hrs
- The more humidity, the faster the drying time

**Монтажный клей для пористых поверхностей и внутреннего применения**

- Стойкий, акриловый клей на водной основе
- Долговечное соединение между молдингами и стеной и/или потолком
- Удаляется с помощью влажной губки или тряпки
- Хранить не замораживая
- Лепной декор можно окрашивать через 24 часа

**Монтажный полимерный клей и наполнитель для наружного применения, в помещениях с повышенной влажностью, непористых поверхностях (плитка, стекло, ...) вместо DecoFix Pro**

- Излишки клея удаляются мыльным раствором до застывания
- Лепной декор можно окрашивать через 24 часа

**Стыковочный клей на полиуретановой основе для соединительных швов лепного декора**

- Избыток клея предпочтительно удалить до затвердевания (макс. 1 час и повтор каждые 2-3 часа)
- Излишки и пятна клея следует удалять с помощью ацетона или растворителя
- Лепной декор можно окрашивать через 24 часа
- Чем больше влажность, тем меньше время высыхания

**Wyjątkowo mocny klej instalacyjny do aplikacji we wnętrzach na porowatych powierzchniach**

- Mocny, akrylowy klej na bazie wody
- Długotrwałe uszczelnienie pomiędzy listwami, a ścianami lub sufitami
- Nadmiar usuwać za pomocą wilgotnej gąbki lub szmatki
- Chronić przed mrozem
- Nadaje się do malowania po całkowitym stwardnieniu (min. 24 godz.)

**Wyjątkowo mocny klej MS polimerowy do stosowania na zewnątrz, na gładkich powierzchniach (płytki, szkło itp.) w wilgotnym środowisku**

- Usuwać roztworem z mydła
- Nadaje się do malowania po całkowitym stwardnieniu (min. 24 godz.)

**Poliuretanowy klej do łączeń pomiędzy listwami**

- Nadmiar kleju usuwać przed stwardnieniem (maks. 1 godz., powtórzyć po 2-3 godz.)
- Czyścić acetonem lub syntetycznymi rozpuszczalnikami
- Nadaje się do malowania po 24 godz.
- Wyższa wilgotność skraca czas schnięcia

**لاصق قوي جدا لترتيب القوالب على أسطح مسامية وفي الداخل غير مسامية (بلاط، زجاج، ...)**

- لاصق أكريليك قوي، أساسه ماء
- لاصق متين بين القوالب والجدار أو السقف
- يزال بالبلية والصابون
- يمكن طلاؤه بعد أن يصلب (٢٤ ساعة على الأقل)

**لاصق م.س. بوليمير قوي جدا لترتيب القوالب في الخارج، وعلى أسطح غير مسامية (بلاط، زجاج، ...)**

- لاصق م.س. بوليمير قوي جدا لترتيب القوالب في الخارج، وعلى أسطح غير مسامية (بلاط، زجاج، ...)
- يزال بالبلية والصابون
- يمكن طلاؤه بعد أن يصلب (٢٤ ساعة على الأقل)

**لاصق بوليوريثان للصلب الفواصل بين القوالب**

- يزال فائض الغراء قبل أن يصلب (بعد ساعة كحد أقصى، ومجددا بعد ٢-٣ ساعات)
- ينظف بأستون أو مرقق اصطناعي
- يمكن طلاؤه بعد ٢٤ ساعة
- ينشف بسرعة أكبر مع ارتفاع درجة الرطوبة

**Colle d'installation ultra forte pour surfaces poreuses et applications intérieures**

- Colle forte à base d'eau et d'acrylique
- Joint longue durée entre les moulures et le mur et/ou le plafond
- Retirez à l'aide d'une éponge ou d'un chiffon humide
- Doit être conservée à l'abri du gel
- Peut être peinte après séchage (min. 24 heures)

**Colle au MS polymère extra forte pour utilisation extérieure, surfaces non poreuses (carrelage, verre, etc...) et environnements humides**

- Enlevez à l'aide d'une solution savonneuse
- Peut être peinte après séchage (min. 24 heures)

**Colle polyuréthane pour l'assemblage des joints entre les moulures**

- Éliminez les excès de colle avant le durcissement (1 heure max. et recommencez après 2-3 heures)
- Nettoyez avec de l'acétone ou un diluant synthétique
- Peut être peint après 24 h
- Un taux d'humidité plus élevé peut accélérer le temps de séchage

## ACCESSORIES | Аксессуары | Akcesoria | لوازم | Accessoires

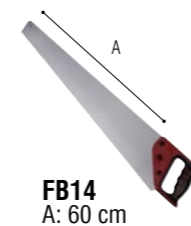
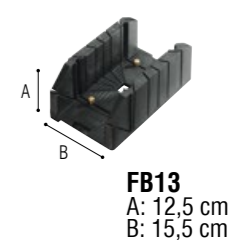
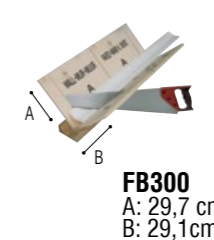

Go!



INSTALLATION VIDEOS & MANUALS  
DECOFIX GLUE CALCULATOR

SCAN THE QR CODE OR  
VISIT WWW.ORACDECOR.COM > INSTALLATION

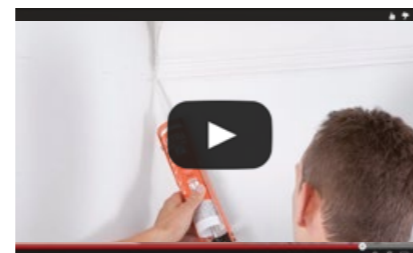

# Flexible Products

Flex Radius	R min in cm	R* min in cm	Flex Radius	R min in cm	R* min in cm	Flex Radius	R min in cm	R* min in cm
C200F	160		C602F	100		P9020F	30	
C201F	200		C901F	600		P9040F	30	80
C211F	250		C902F	600		P9050F	20	60
C212F	120		CX100F	200		P9900F	20	250
C213F	280		CX106F	360		P9901F	20	180
C214F	140		CX109F	160		PX103F	20	80
C215F	160		CX110F	180		PX120F	30	110
C216F	340		CX123F	280		PX144F	20	220
C217F	380		CX124F	160		PX175F	30	80
C218F	360		CX127F	240		DX157F	35	260
C220F	400		CX132F	70		DX162F	20	80
C230F	150		CX148F	180		DX163F	35	
C240F	270		P1020F	30	80	DX174F	60	300
C250F	70		P2020F	30	80	DX182F	35	
C260F	130		P3020F	50	180	DX183F	40	
C301F	320		P4020F	40	200	DX184F	45	
C302F	250		P5020F	30		SX104F	40	
C303F	180		P5021F	20	70	SX105F	30	
C304F	250		P6020F	30	250	SX118F	40	
C308F	120		P7010F	20		SX137F	40	
C321F	140		P7020F	30		SX138F	40	
C322F	160		P7030F	30	250	SX155F	30	
C331F	420		P7040F	40	320	SX165F	40	
C333F	300		P7070F	30	230	SX172F	35	
C334F	380		P8020F	40	130	SX173F	45	
C339F	380		P8030F	20	70	SX179F	35	
C341F	400		P8040F	30		SX180F	45	
C373F	100		P8050F	80	200			
C374F	130		P8060F	80	200			
C402F	300		P9010F	40	310			

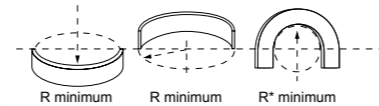

Discover our flexible collection.  
Откройте коллекцию наших гибких профилей.  
Odkryj naszą elastyczną kolekcję.  
إكتشفوا مجموعة قوالبنا المرنة.  
Découvrez notre collection flexible.

WWW.ORACDECOR.COM



## en

A wide range of cornice mouldings, panel mouldings and skirting boards are available to give curved walls and ceilings an elegant finish. These elements are also light and can be painted.

The sky is the limit: add curved lines and circles to your walls and ceilings in no time.

## ru

Широкий ассортимент гибких карнизов, молдингов и плинтусов позволяет оформить округлые стены и потолки. Эти профили лёгкие и легко окрашиваются.

Границы - это небо: добавьте изогнутые линии и круги к Вашим стенам и потолку в мгновение ока.

## pl

Dostępna szeroka gama listew przysufitowych, panelowych i przypodłogowych daje możliwość eleganckiego wykończenia krzywymi ścianami i sufitami. Elementy te są jasne i mogą być malowane.

Jedynym ograniczeniem jest wyobraźnia: dodaj do ścian i sufitów pozakrzywiane, zaokrąglone linie i okręgi.

## ar

مجموعة واسعة من الكرنيش، قوالب الجدران والنعلات متوفرة لإعطاء الجدران والسقوف المقوسة مظهر أنيق. هذه الأصناف هي أيضا خفيفة الوزن ويمكن طلاؤها.  
السماء هي الحد: أضيفوا خطوط منحنية ودوائر إلى الجدران والسقوف بسرعة وسهولة.

## fr

De nombreuses corniches, cimaises et plinthes sont disponibles dans des modèles variés. Les murs et plafonds courbes peuvent également bénéficier d'une finition élégante. En outre, ils sont clairs et peuvent être peints!

Vous n'auriez jamais imaginé qu'il serait aussi facile d'installer des lignes courbes et des cercles au mur et au plafond.



# Index

## C

C200   C200F	87
C201   C201F	89
C211   C211F	89
C212   C212F	87
C213   C213F	87
C214   C214F	87
C215   C215F	86
C216   C216F	89
C217   C217F	88
C218   C218F	90
C219	93
C220   C220F	87
C230   C230F	86
C240   C240F	87
C250   C250F	86
C260   C260F	86
C300	93
C301   C301F	93
C302   C302F	90
C303   C303F	90
C304   C304F	89
C305	88
C305 + C211	88
C305 + C213	88
C307	94
C307 + C307A	94
C308   C308F	95
C321   C321F	87
C322   C322F	86
C331   C331F	87
C332	89
C333   C333F	90
C334   C334F	90
C335	95
C336	95
C337	93
C338	94
C338A	94
C338B	94
C339   C339F	90
C340	90
C341   C341F	87, 103
C342	90, 103
C343	94, 103
C344	95
C351	128
C352	128
C353	86
C354	86
C355	86

C356	86
C357	128
C358	128
C360	86
C361	136
C362	136
C364	136
C371	136
C372	136
C373   C373F	134
C374   C374F	134
C380	131
C381	131
C382	131
C383	131
C390	86, 103, 132
C391	87, 103, 132
C392	95
C393	90
C400	87
C402   C402F	88
C422	93
C602   C602F	86
C900	93, 129
C901   C901F	90, 129
C902	129
C902   C902F	87
C990	92
C990 + 2x P9900	92
C990 + P9900	92
C991	89, 103, 136
C991 + 2x P9900	89
C991 + P9900	89
CB500	101
CB501	101
CB502	101
CB503	101
CB510	101
CB511	101
CB512	101
CB520	101
CB521	101
CB522	101
CB523	101
CB530	101
CB531	101
CX100   CX100F	100
CX101	100
CX106   CX106F	100
CX107	100
CX108	99
CX109   CX109F	99
CX110   CX110F	99

CX111	98
CX112	99
CX115	99
CX123   CX123F	100
CX124   CX124F	99
CX126	100
CX127   CX127F	100
CX128	100
CX129	100
CX132   CX132F	98, 118
CX133	98, 118
CX134	110
CX136	100
CX141	99
CX148   CX148F	99
CX150	99
CX151	99
CX154	98
CX160	98
CX161	98
CX176	99
CX177	99

## D

D170	151
D200	150
D210	150
D310	150
D320	153
D330LR	150
D340	150
D400	151
D401	151
D402	151
D503	151
D504	151
D506	151
D507	151
DX119-2300	112, 150
DX121-2300	112, 150
DX157-2300	98, 111, 116, 118, 124
DX157F	98, 111, 116, 118, 124
DX159-2300	111, 118, 124
DX162-2300	98, 111, 116, 118, 124
DX162F	98, 111, 116, 118, 124
DX163-2300	98, 112, 116, 119, 124
DX163F	98, 112, 116, 119, 124
DX168-2300	112, 120, 125
DX170-2300	112, 150
DX174-2300   DX174F	111, 150
DX182-2300   D182F	111, 98, 116, 118, 124

DX183-2300	98, 112, 116, 118, 124
DX183F	98, 112, 116, 118, 124
DX184-2300   DX184F	98, 112, 116, 120, 124

## F

F30	147
F31	147
FB10	155
FB13	155
FB14	155
FB15	155
FB300	155
FDP100	155
FDP500	155
FDP600	155
FDP700	155
FX200	155
FX210	155

## G

G70	149
G71	149
G72	149
G75	149
G76	149
G77	149
G78	149

## K

K200	153
K201	153
K201LR	153
K202	153
K250	153
K251	153
K254	153
K1001	152
K1002	152
K1101	152
K1102	152
K1111	152
K1112	152
K1121	152
K1122	152
K1131	152
K1132	152
K1151	152
K1152	152

## P

P20 + P101A	113
-------------	-----

P21 + P201A	113
P101A + P1020	113
P201A + P2020	113
P801C + P8020	113
P1020   P1020F	106
P2020   P2020F	106
P3020A + P3020	113
P3020   P3020F	106
P3070	108
P3071	108
P4020A + P4020	113
P4020   P4020F	106
P5020B	113
P5020   P5020F	108
P5021   P5021F	106
P5050	108
P5051	107
P6020   P6020F	106
P7010   P7010F	108
P7020   P7020F	108
P7030   P7030F	107
P7040   P7040F	107
P7070   P7070F	107
P7080	108
P8020   P8020F	106
P8030C + P8030	113
P8030D + P8030	113
P8030   P8030F	106
P8040   P8040F	108
P8050   P8050F	108
P8060   P8060F	106
P9010   P9010F	107
P9020   P9020F	108
P9040   P9040F	106
P9050   P9050F	106
P9900   P9900F	107
P9901   P9901F	106
PB513	101
PX102	112
PX103A + PX103	113
PX103   PX103F	110
PX113	111
PX114	111
PX116	110
PX117	111
PX120A + PX120	113
PX120   PX120F	111
PX131	111
PX144   PX144F	111
PX147	110
PX147 + PX169	110
PX164	100
PX169	110
PX175   PX175F	111

## R

R07	145
R08	145
R09	145
R10	145
R11	145
R12	145
R13	145
R14	145
R17	145
R18	145
R22	147
R23	146
R24	147
R27	147
R31	145
R38	146
R40	146
R46	146
R52	146
R61	145
R64	147
R66	146
R73	146
R76	146
R77	146

## S

SX104   SX104F	120
SX105   SX105F	119
SX118   SX118F	116, 120
SX122	118
SX125	118
SX137   SX137F	119
SX138   SX138F	120
SX155   SX155F	119
SX156	120
SX165   SX165F	116, 118
SX167	120
SX171	116, 119, 123
SX172   SX172F	118
SX173   SX173F	116, 119
SX179   SX179F	118, 132
SX180   SX180F	120, 125
SX181	120, 125
SX185	116, 120, 123
SX186	116, 120, 123

## W

W100	141
W101	141
W102	143
W103	143
W104	142
W105	141

## CONCEPT

Bjorn Verlinde  
Brando  
Gazeuse

## GRAPHICS

Gazeuse

## SPECIAL THANKS TO

Balo Living in Style	www.balo.be	12, 13, 24, 25
Eichholtz	www.eichholtz.com	14, 15
Groep Versluys	www.groepversluys.be	16, 17
Naudts Patrick	Belex	22, 23, 35
Perfect Living by Nathalie Bakker	www.perfectliving.be	28, 29, 49
Peckers Pascale	pascale@peckers.me, Ph.: Mireille Roobaert	30, 31
Stadsbader Marie	www.stadsbadermarie.com	34, 82
Interpoint	www.interpoint-antwerpen.be	36, 37
Ignacio Carrasco y Alberto Porras	www.odonnell14.bulthaup.com	40, 41
Koeslag Dennis	info@studiofabels.nl	48, 58, 59
Inmaculada Recio, Silvia Trigueros	www.eleroom62.com	51, 66, 67
Patricia Bustos	www.mrsblossom.es	64, 65
De Huiskamer	www.dehuiskamer.be	68, 69
Swyngedaauw Nicolas	info@nsdeco.be	68, 69
Esfan Eghtessadi, Inge Onsea	www.essentiel-antwerp.com	70
Van Pamel Frederiek	www.frederiekvanpamel.be	71
Hotel Das Tegernsee	www.dastegernsee.de	72, 73
Pieter Porters	www.houseofporters.com	78, 79
Old School	www.oldschooltechniques.com	78, 79
Maries Corner	www.mariescorner.com	143

Emilie, Anne Gaëlle, Grace, Astrid, Bettina, Antonio, Clément, Peter, Benedikt Vdv,  
Verne, Brian Hallett, CASA DECOR Madrid

## REGISTERED CTM DESIGN N°

C335/000995576-0001	C372/2088880-0003	CX177/003242569-0010	P9901/000995576-0005
C336/1035273-0001	C373/002524769-0005	D330/002524769-0013	PB513/1890526-0006
C337/1810706-0001	C374/002524769-0006	DX168-2300/002341727-0004	PX147/002341727-0003
C338/1978214-0001	C380/003242569-0001	DX170/002524769-0008	PX169/002341727-0002
C338A/002341727-0007	C381/003242569-0002	DX174-2300/003242569-0011	PX175/003242569-0012
C338B/002341727-0006	C382/003242569-0003	DX182/'004097780-0002	R70/2088880-0006
C339/1978214-0002	C383/003242569-0004	DX183/'004097780-0003	SX156/000995576-0006
C340/1978214-0003	C390/003242569-0005	DX184/'004097780-0004	SX165/002341727-0001
C341/002524769-0001	C391/003242569-0006	G70/002158089-0001	SX167/2088880-0007
C342/002524769-0002	C392/003242569-0007	G71/002158089-0002	SX171/002920140-0001
C343/002524769-0003	C393/003242569-0008	G72/002158089-0003	SX172/003242569-0013
C344/002524769-0004	C990/000995576-0002	G73/002158089-0004	SX173/003242569-0014
C351/000257464-0003	C991/002524769-0007	G75/002524769-0009	SX179/003242569-0015
C352/000257464-0004	CB500/1035273-0006	G76/002524769-0010	SX180/003242569-0016
C353/000257464-0005	CB501/1035273-0005	G77/002524769-0011	SX181/003242569-0017
C354/000257464-0006	CB502/1035273-0007	G78/002524769-0012	SX185/'004097780-0005
C355/000257464-0007	CB503/1890526-0005	P3020A/002341727-0005	SX186/'004097780-0006
C356/000257464-0008	CB510/1035273-0004	P3070/2088880-0004	W100/003356278-0001
C361/1890526-0001	CB511/1035273-0003	P3071/2088880-0005	W101/003356278-0002
C362/1890526-0002	CB512/1890526-0007	P5050/000257464-0001	W102/003356278-0003
C363/1890526-0003	CB523/1035273-0002	P5051/000257464-0002	W103/003356278-0004
C364/1890526-0004	CB530/1890526-0008	P8050/000995576-0003	W104/003356278-0005
C370/2088880-0001	CB531/1890526-0009	P8060/1810706-0002	W105/'004097780-0001
C371/2088880-0002	CX176/003242569-0009	P9900/000995576-0004	

Guarantee terms and conditions apply if provided installation instructions have been followed to the letter. Fire retardant standards. In many interiors and projects strict fire regulations are imposed. Therefore, ORAC has implemented a number of solutions depending on the country and its regulations. Please contact us for more information.

The information in this catalogue is without engagement. Changes and discrepancies in sizes or/and shapes against those stated in the catalogue can occur.

This catalogue and the design embodied within are protected by copyright law and international treaties. Unauthorized reproduction of the catalogue, any portion of it or the reproduction of the designs embodied therein may result in severe civil and criminal penalties and will be prosecuted to the maximum.

Further legal information can be found on: [www.oracdecor.com/nl/disclaimer](http://www.oracdecor.com/nl/disclaimer).

**ORAC HEADQUARTERS**

**NV ORAC SA**

Biekorfstraat 32  
8400 Ostend, BELGIUM  
T +32 (0)59 80 32 52  
F +32 (0)59 80 28 10  
info@oracdecor.com

**ORAC NEDERLAND**

T 0800-022 2125  
F 0800-022 2138  
nederland@oracdecor.com

**ORAC FRANCE**

T 0800-900 358  
F +32 (0)59 80 28 10  
france@oracdecor.com

**ORAC DEUTSCHLAND**

T 0800-181 3694  
F +32 (0)59 34 05 24  
deutschland@oracdecor.com

**ORAC (UK) LTD**

City Business Centre  
Brighton Road, Unit 8  
Horsham RH13 5BB - UK  
T +44 1403 240 102  
F +44 1403 258 686  
uk@oracdecor.com

**ORAC SLOVAKIA S.R.O.**

Kpt. Nalepku 6  
08271 Lipany - SK  
T +421 (0)514-891 581  
F +421 (0)514-573 595  
slovakia@oracdecor.com

**ORAC SPAIN**

C/ Roger de Llúria 67-69 Pral 2<sup>a</sup>  
08009 Barcelona - ESPAÑA  
T 900 99 32 89  
spain@oracdecor.com

**ORAC RUSSIA**

249020, Россия, Калужская область  
Боровский район, индустриальный парк Ворсино  
ООО «Орак»  
info@oracdecor.ru